



力強く燃え上がりました

8月7日、中央台公園で開かれたB-net子ども夏祭りの中で「ゆめ半島千葉国体酒々井町拒火採火命名式」が行われ、酒々井中学校3年生の渡邊菜摘さん（写真右）が応募した『酒々井ゆめハーモニーの火』に決定しました。

式では、参加者の中から選ばれた子どもたちが「まいぎり式」で火をおこし、炬火トーチに採火。そして、命名者の渡邊さんと小坂町長がトーチで炬火台に火をともすと、みんなの思いが詰まった炬火が赤々と力強く上がりました。

小さくても輝く自治体フォーラム、防災の日、小学生医療費・子ども医療費助成、子ども手当猶予申請期限、10月1日は国勢調査、戸籍事務電算化、国民年金保険料は口座振替が便利でお得

P2~8

秋の全国交通安全運動、安全・安心パトロール隊、動物愛護週間、下水道の日、参加募集、臨時職員募集、下水道計画の素案縦覧、県農業大学校学生募集、原爆被爆者二世健康診断

P9~12

人と自然と文化が奏でるしあわせハーモニー・酒々井



た^報し^水すい
9月号

2010 (平成22年)

No.514

人口と世帯数8月1日現在 (前月比)

人口21,258人 (-19)

男10,753人 (±0)

女10,505人 (-19)

世帯数8,945世帯 (+9)

外国人登録人口260人

男111人 女149人

世帯数77世帯

◆発行・編集/酒々井町経営企画課

〒285-8510 千葉県印旛郡酒々井町中央台4-11

☎043 (496) 1171

◆毎月1回1日発行

第15回

全国小さくても輝く 自治体フォーラム 酒々井町で開催

平成22年9月25日(土)～26日(日)

問い合わせ 経営企画課
企画総合調整班 ☎ ☎ 221

全国小さくても輝く自治体フォーラムとは？

急速に進む少子高齢化、地域主権改革の推進や規制緩和等により、社会構造が大きく変わってきています。また、財政が厳しさを増す中で、小規模自治体が今後も住民に最も身近な地方政府としての役割を果たしていかなければなりません。

このような中で、全国小さくても輝く自治体フォーラムは、小規模自治体の維持と発展を図ることを目的として、「自治体問題研究所」の主催により毎年開催しており、平成15年2月の長野県栄村から平成21年11月の福島県大玉村まで合計14回開催されています。

今回は、酒々井町を会場に15回目が開催され、全国から町村長、町村議会議員、町村関係者、大学の関係者など大勢の参加が見込まれています。

9月25日(土) 13時30分からの記念講演「小規模自治体と地域振興・地域再生の課題」および26日(日) 9時からのシンポジウム「地域主権改革と小規模自治体の課題」は、プリミエール酒々井文化ホールを会場に行われます。一般の方も参加できますので、直接会場にお越しください。

なお、町民の方は入場無料です。興味のある方、参加をお待ちしています。

9月25日(土) 記念講演日程

申込不要
町民の方は入場無料



法政大学教授
岡崎 昌之 氏

- 12:40～13:10 歓迎行事 (構成吟 酒々井賛歌)
 - 13:10～ 酒々井町長あいさつ
 - 13:30～14:40 記念講演
「小規模自治体と地域振興・地域再生の課題」
法政大学教授 岡崎 昌之 氏
- 会 場 プリミエール酒々井文化ホール

街かど ウォッチング



蛍の保護を通じて、環境保全活動を行っている「蛍の里を守ろう会」

9月26日(日) シンポジウム日程

申込不要
町民の方は入場無料

9:00~11:15

シンポジウム

「地域主権改革と小規模自治体の課題」

コーディネーター 京都大学教授 岡田 知弘 氏

パネラー 酒々井町長に加え、他自治体の町村長を予定しています。



京都大学教授
岡田 知弘 氏

11:15~11:30

参加者アピール

次回開催地あいさつ

岡山県奈義町・勝央町

会場 プリミエール酒々井文化ホール



地元の民話で歓迎(前回開催の大玉村)



シンポジウムでの意見交換(同上)

長野県下伊那郡阿智村 岡庭一雄村長を迎え 講演会を開催

※入場無料

日時 9月24日(金) 17時~18時
会場 中央公民館 講堂
テーマ 「協働と自主自治」
申し込み 必要ありません。直接会場へお越しください。
問い合わせ 経営企画課 企画総合調整班
☎ 221



阿智村 岡庭村長

岡庭村長プロフィール

1942年 長野県生まれ
1961年 阿智村役場に就職
職 商工観光課長、建設課長、環境水道課長を経て1997年12月退職
1998年 阿智村村長に就任。現在4期目
著書「協働がひらく村の未来」

阿智村の人口 6,994人

戸数 2,344世帯

高齢化率 30.1%

面積 214.47平方キロメートル

※数字はいずれも平成22年7月現在

活動団体紹介 ⑤

サークル『酒・和・花しすい』健康なまちづくりに興味のある方、体験参加大歓迎!

私たちは、WHOの掲げる「ヘルスプロモーション」の考えを基に健康なまちづくりのお手伝いをしています。

地球サイズの愛をもって“今出来る事から始めよう”をモットーに、人と人のつながりを大切に、会員全員が楽しみながら活動できるまちづくりを考えております。

- 【主な活動】
- ・国道51号花壇整備やJR酒々井駅の植栽管理
 - ・落語会の開催
 - ・健康創造大学自主開催など



このコーナーに関する問い合わせ 住民協働課 ☎ 361

9月1日は「防災の日」

大地震！自分から災害に備えよう



町では、地震や台風などに対する防災体制を定めた「地域防災計画」に基づき、災害用備蓄資機材の整備や、自主防災組織の育成を推進しています。

しかし、実際の災害による被害を最小限に食い止めるためには、家庭での防災に対する心構えと、日ごろからの備

えが必要不可欠です。

9月1日の「防災の日」を機会に、家庭や地域での防災対策を再確認し、大きな災害に備えましょう。

家族で取り組む防災対策

もつとも身近な自主防災組織は家族です。災害発生の際に家族があわ

てず行動し、無事に避難するために、家族で防災会議を開き、災害（地震）の心得および避難場所を確認しておきましょう。

地震の被害を減らすために

地震はいつ起こるか分かりません。被害をできるだけ小さくするために、次のことに

取り組みましょう。

▽自宅の耐震化を図る

▽消火器具等の点検や使い方を確認する

▽家具や大型電化製品を固定する

▽ガラス飛散防止フィルムを張る

▽非常持ち出し袋を備える

◇飲料水 ◇食料 ◇衣類

◇携帯ラジオ ◇懐中電灯

◇現金 ◇医薬品(常用薬)

◇軍手・タオル・マスク

◇乳幼児・高齢者などが特に必要な品

「自助」「共助」のすすめ

自分の命は自分で守ることを第一に考えましょう。

また、近所の方と助け合い、普段の生活の場や地域を守りましょう。

洪水ハザードマップの確認

6月に全世帯配付しました洪水ハザードマップには、洪水時に避難するための情報や浸水の範囲や深さ、避難するにあたっての情報などが記載されています。

また、洪水に限らず防災情報のマップとしても使える地図となっており、もう一度確認してみてください。

避難場所の確認

町指定避難場所は、上記のとおり11か所あります。また、避難する際に、各地域での一時集合場所を目安として次のとおり定めています。

各地域ごとに一時集合場所を決め、災害時には、地域ごとに人数等の確認をして町指定避難場所へ移動するようお願いいたします。

問い合わせ 総務課危機管理室 ☎215・216

町指定避難場所

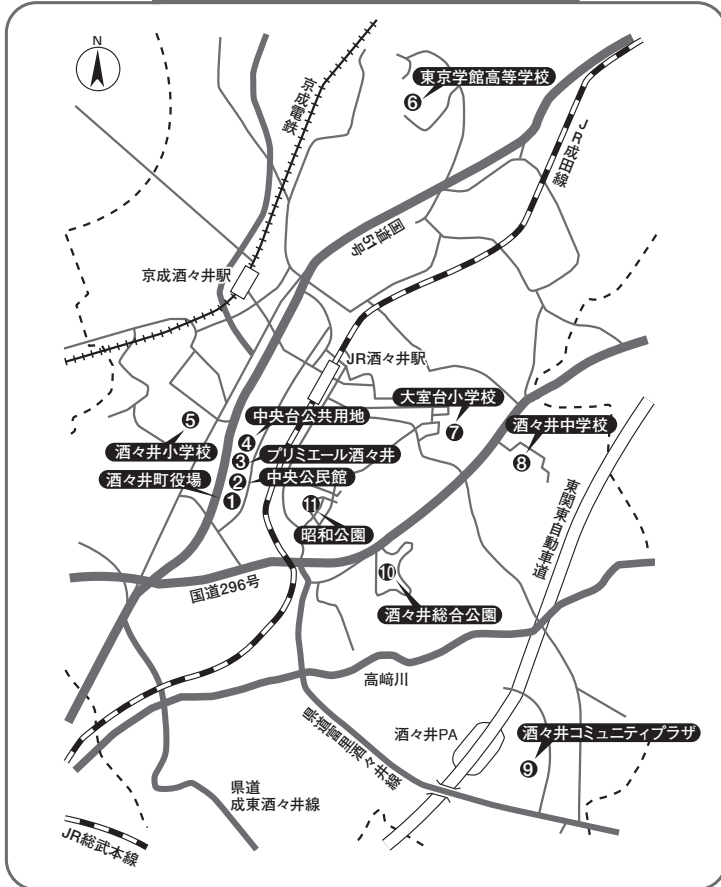

施設名	住所	電話
① 酒々井町役場	中央台4-11	(496) 1171
② 中央公民館	中央台4-10-1	(496) 5321
③ プリミエール酒々井	中央台3-4-1	(496) 8681
④ 中央台公共用地	中央台3-4	—
⑤ 酒々井小学校	酒々井203	(496) 1041
⑥ 東京学館高等学校	伊篠21	(496) 3881
⑦ 大室台小学校	尾上2-2	(496) 5281
⑧ 酒々井中学校	尾上141-10	(496) 1040
⑨ 酒々井コミュニティプラザ	墨1,549-1	(496) 4461
⑩ 酒々井総合公園	墨44	(496) 7220
⑪ 昭和公園	東酒々井6-6-6	—

確認しておきましょう！ あなたの地区の避難場所は？

地域名	一時集合場所（一時的に避難が可能な場所）	町指定避難場所
下台	下台青年館	役場 / 中央公民館
酒々井	横町青年館 / 上宿青年館 / 新堀青年館 / 下宿青年館	酒々井小学校
上本佐倉	上本佐倉五良青年館 / 隣保館 / 同和対策集会所	酒々井小学校
本佐倉	猿楽場青年館 / 根古谷の館 / 隣保館 / 同和対策集会所	酒々井小学校
上本佐倉一丁目	上本佐倉一丁目自治会集会所 / 中央公園 / 南公園	酒々井小学校
成城台	成城台集会所 / 美空公園 / しらさぎ緑地 / めじろ公園 / ひばり公園	酒々井小学校
馬橋	馬橋青年館 / 開運公園	酒々井コミュニティプラザ
ネオポリス	ネオポリスコミュニティセンター / 中之尾余南公園 / 中之尾余北公園	酒々井コミュニティプラザ
墨	墨ふれあい館	酒々井コミュニティプラザ
尾上	尾上青年館	酒々井中学校
飯積	飯積コミュニティセンター / 飯積子供の遊び場	酒々井中学校
中川	中川青年館	酒々井小学校
上岩橋	トヶ崎自治会館 / 大鷲青年館 / 上郷自治会館 / 大崎自治会館 / ふれあい公園 / 上岩橋児童遊園	東京学館高等学校
柏木	柏木青年館 / 柏木子供の遊び場	東京学館高等学校
下岩橋	下岩橋青年館	東京学館高等学校
伊篠・篠山新田	伊篠青年館 / 伊篠子供の遊び場	東京学館高等学校
伊篠新田・今倉新田	伊篠新田コミュニティセンター	酒々井中学校
東酒々井一丁目	東酒々井コミュニティセンター / 梅の木公園	大室台小学校
東酒々井二丁目	東酒々井コミュニティセンター / どうぶつ公園	大室台小学校
東酒々井三丁目	東酒々井コミュニティセンター / 大森公園 / 記念公園 / 夾竹桃公園	大室台小学校
東酒々井四丁目	東酒々井コミュニティセンター / SL公園	昭和公園 / 酒々井中学校
東酒々井五丁目	東酒々井コミュニティセンター / くじら公園 / 柿の木公園 / さるすべり公園	昭和公園 / 酒々井中学校
東酒々井六丁目	東酒々井アイビネオハイツ集会所 / 柿の木公園	昭和公園 / 酒々井中学校
中央台1丁目	中央台集会所 / ひまわり公園	中央台公共用地 / プリミエール
中央台2丁目	中央台集会所 / 上ヶ作緑地 / 小鹿公園	中央台公共用地 / プリミエール
中央台県営住宅	県営住宅集会所	中央台公共用地 / プリミエール
中央台ハイツ	中央台ハイツ集会所	中央台公共用地 / プリミエール
中央台4丁目	中央台集会所 / 中央台公園	役場 / 中央公民館
ふじき野一丁目	うるおい公園 / ふじき野会館	大室台小学校
ふじき野二丁目	やすらぎ公園 / ふじき野会館	大室台小学校
ふじき野三丁目	はつらつ公園 / ふじき野会館	大室台小学校

※避難場所は地域別に見た目安です。災害の状況により最も近い場所に避難してください。なお、総合公園も町指定避難場所です。

各種防災情報等をインターネットで受信しよう！

インターネットで県内の緊急・災害、天気、地震、交通運行などの各種防災情報を得ることができます。希望者には、携帯電話やパソコンへ警戒情報や地震情報などをメールで配信しています。配信を希望する方は、防災ポータルサイトから登録をするか、次のメールアドレスへ空メールを送ってください。

[空メールの送り先] b@bousai.pref.chiba.lg.jp

[千葉県防災ポータルサイトのホームページ] <http://www.bousai.pref.chiba.lg.jp/portal/>



子どもの医療費を助成します



子ども医療費助成事業

には、12月1日から有効の受給券を11月末に郵送します。

小学校就学前の子どもの保護者の方へ

小学生医療費助成

町では、保健の向上および保護者の経済的負担の軽減を図るため、小学生の医療費を助成する「小学生医療費助成制度」を10月診療分から実施します。

分)を助成する制度です。ただし、乳幼児医療費助成制度と同様に、通院・入院時の自己負担額(0円または200円)は、お支払いしていただきます。

なお、助成を受けるには、

乳幼児医療費助成制度とは異なり、受診後に必要なものをそろえて、こども課に申請することとなります。

※申請期限は、医療費を支払ったから2年です。

小学生医療費助成の流れ

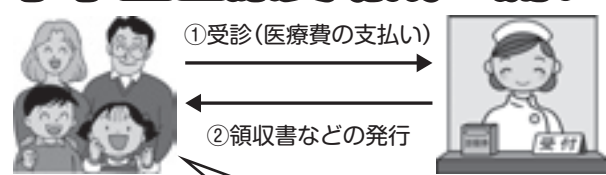

【事例】小学生が受診の際、医療機関の窓口で医療費1,000円を支払った場合

1,000円から自己負担額の200円を差し引いた800円が助成の額となります。申請後、指定した口座に振り込まれます。

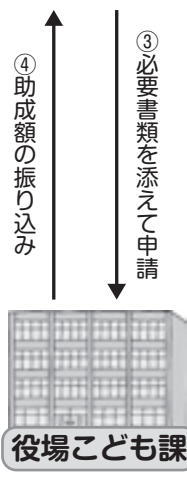

自己負担額

- ・通院：1回200円
- ・入院：1日200円
- ・調剤：なし(無料)

※市町村民税非課税または均等割のみ課税世帯は、自己負担はありません。

申請に必要なもの

- ・小学生医療費助成申請書
- ・子どもの健康保険証の写し
- ・医療内容の明細のある領収書の原本または医療機関等が発行する小学生医療費計算書
- ・振込先口座のわかるもの
- ・小学生の属する世帯の市町村民税の課税状況を証明する書類(平成22年1月1日に酒々井町に住民登録のあった方は不要です)
- ・他制度により給付を受けた場合は、その証明書等

助成の方法

審査後、申請時に指定された口座に振り込みによりお支払いします。

※乳幼児医療費助成制度とは異なり、受給券の発行はありません。

これまで小学校就学前までが対象であった乳幼児医療費助成制度が、12月診療分から小学校3年生までに拡大し、「子ども医療費助成事業」と名称も変更します。

12月1日からは、「子ども医療費助成受給券」と「保険証」を医療機関等の窓口で提示することで、保険対象医療は、自己負担額(0円または200円)を支払うだけで治療が受けられるようになります。

該当する方には、9月中旬に申請書を郵送しますので、受給券の交付申請をしてください。

申請が必要な方

- ・小学校1年生から3年生までの児童の保護者

申請に必要なもの

- ・子ども医療費助成申請書
- ・子どもの健康保険証の写し
- ・小学生の属する世帯の市町村民税の課税状況を証明する書類(平成22年1月1日に酒々井町に住民登録のあった方は不要です。)

提出期限 11月5日(金)

※期限までに提出のあった方

忘れていませんか「子ども手当」の申請

子ども手当の猶予申請期限は、9月30日(木)です。該当する方でまだ申請していない方は、お早めに申請してください。申請期限後は、申請を受けた翌月分からの支給となりますのでご注意ください。

問い合わせ こども課子育て支援班 ☎ 373

乳幼児医療費受給券をお持ちの方には、新たに「子ども医療費助成受給券」を11月末に郵送します。

古い受給券は、こども課までご返却していただくか、破棄してください。

なお、今回から、毎年受給券を発行する単年度受給券に変更になります。

提出先・問い合わせ こども課子育て支援班 ☎ 373

10月1日は、国勢調査

ニッポンの今を知り、未来をつくるための調査です

日本に住むすべての人・世帯を対象にした国勢調査。調査の結果は、児童福祉、高齢者の介護・医療、若者の雇用対策など、わたしたちの暮らしのさまざまな分野で役立てられる大切なデータとなります。
10月1日のあなた（世帯）の状況を調査票に漏れなく記入し、提出してください。

9月23日(木)から
調査員が伺います



国勢調査の調査員が9月23日(木)から、皆さんのお宅に調査票と提出用封筒を配布します。またお伺いした際に、重複調査を避けるため代表者の名字と住所をおたずねしますのでご協力ください。

なお、調査員は腕章、調査員証を身に付けていますので、不審に感じたときなどは、調

調査票の提出方法
が選べます



査員証などでご確認ください。

今回の国勢調査から記入した調査票は、封をして調査員に渡す方法と役場に郵送する方法が選べることになりました。調査票に漏れなく記入したご希望の方法で提出してください。

なお、国勢調査員を装った

個人情報の
保護は万全です



「かたじけなく調査」が発生する恐れがありますので、調査員に提出するときは、必ず調査員証を確認し提出してください。不審に思った場合は経営企画課までご連絡ください。

調査票に記入していただいた内容は、統計の目的以外に使用することはありません。また、調査員は提出された

調査票を見ることなく役場に提出します。

役場に提出された調査票は、外部に漏れないように厳重に管理し、国において集計が完了した後には完全に溶かし、再生紙として生まれ変わります。

統計法の規定により
提出(報告)義務が
あります



国勢調査は、統計法という法律に基づき実施する統計調査です。

また、統計法では、調査票に正確に記入して提出する義務(報告義務)が定められています。

なお、調査票の提出が確認できない場合は、再訪問しますので必ず提出してください。問い合わせ 経営企画課広報広聴班 ☎2222

国勢調査コールセンター

☎05701(01)2010

※市内通話料金でご利用になれます

PHSや一部IP電話からは、☎03(6738)6677
にお電話ください

※所定の料金がかかります

調査票のことで
わからないことがあったら、
コールセンターに電話してね。

設置期間 9月11日～10月31日
受付時間 8時～21時
(土・日・祝日も利用できます)



9月27日から戸籍証明書発行 までの時間を短縮します

正確で速やかな事務処理を行います

町では住民サービスの向上や事務の効率化を目指し、戸籍事務の電算化を進めています。



迅速な証明書発行

「現在戸籍」「除籍」「改製原戸籍」の事務がひとつのシステムで管理されるため、正確で速やかな事務処理ができるようになります。

9月27日(月)から戸籍事務電算システムを稼働させ、戸籍の作成から証明書発行までを電算処理で行えるように整備します。

証明書の発行までの時間が大幅に短縮されます。

証明書の様式が変わります

「戸籍謄本」が「全部事項証明書」に、「戸籍抄本」が「個人事項証明書」に名称が変わります。

証明書は、従来の縦書きの文章表現から横書きの個条書



国民年金保険料の納付は口座振替が便利でお得です

国民年金の保険料を口座振替にしませんか。口座振替にすれば保険料を確実に納付できるほか、ご家族分の納付も1つの口座でまとめて引き落とすことができます。

引き落とし方法は、次の4つの中から選べます。

- ①毎月納付（通常の納付方法で、翌月末引き落とし）
- ②1年度分の前納（4月～翌年3月分を4月末引き落とし）
- ③6か月分の前納（4月～9月分を4月末引き落とし10月～翌年3月分を10月末引き落とし）
- ④早割（納付期限より1か月早く引き落とし）があります。

【前納・早割には、お得な割引制度があります】

お申し込みは、

- ・基礎年金番号がわかるもの（年金手帳や納付書）
- ・引き落としをする口座の預金通帳
- ・金融機関届出印

をお持ちになって、金融機関・郵便局または年金事務所へお申し込みください。

問い合わせ ねんきんダイヤル ☎ 0 5 7 0 (0 5) 1 1 6 5

氏名を通用字体に変更

戸籍で使用する文字は常用漢字、人名用漢字、そのほか辞典に載っている文字(正字・俗字)を使用することとなっています。

正字	誤字
静	靜
茂	茂
英	英
龍	龍

これまでの書き癖などで漢和辞典などがない文字は使用できなくなりました。そのような文字が現在戸籍に記載されている場合は、使用することのできる文字に直して記載します。

今回の文字の変更は、法務省の全国的に統一した方針に従い、戸籍表記上の字体を修正するものです。個人の氏名自体が変更されるものではありません。

地番号の表示を変更

本籍や住民票住所の地番号表記に枝番があるものは「の」の文字を削除します。

(例) 3番地の1

← 3番地1

これまでの戸籍

これまで使用した戸籍は「平成改正原戸籍」(コンピュータ化で改製した原本の戸籍)として150年間保存します。

平成改製原戸籍の証明が必要な場合は、従来の除籍、改製原戸籍と同様に申請してください。

※戸籍事務の電算化を進めるうえで、9月26日(日)の休日窓口開庁日を10月3日(日)に変更しますのでご了承ください。

お問い合わせ 住民課住民班 ☎ 1 2 5 - 1 2 8

「秋の全国交通安全運動」



高齢者の交通事故防止を運動の基本とするほか、次の点を運動の重点目標として「秋の全国交通安全運動」を行います。

- 1 すべての座席のシートベルトとチャイルドシートの正しい着用の徹底
- 2 夕暮れ時と夜間の歩行中・自転車乗用中の交通事故防止

「安全・安心パトロール隊」が防犯活動を実施しています



町では、県の補助金を活用して、安全・安心のまちづくりのため防犯パトロール等を行っています。

地域の犯罪抑止および防犯意識の普及啓発を行うとともに歩行者の交通安全対策を推進するため、警備員4人による「酒々井町安全・安心パトロール隊」を組織し、町内全域のパトロール活動を実施しています。

地域におきましても、防犯活動および交通安全活動にご理解ご協力をお願いします。
問い合わせ 総務課危機管理室 ☎ 215

なかよし動物フェスティバル2010



日時 9月23日(木)「秋分の日」
10時～15時

会場 千葉県動物愛護センター
(富里市御料709-1)

内容 動物愛護教室(犬のさわり方実演・体験など)、犬のしつけ方教室、動物相談室(飼い方、病気などの相談)、乗馬体験ほか

詳しくは、お問い合わせください。
問い合わせ 県動物愛護センター ☎ 0476(93)5711

- 3 飲酒運転の根絶
一人ひとりが交通ルールを守り、正しい交通マナーを実践し、事故防止に努めましょう。

問い合わせ 総務課危機管理室 ☎ 215

9月20日～26日

動物愛護週間



「飼い始めたら最後まで」

動物を飼うということは、家族が1人増えるということでもあります。飼い主は責任を持って最後まで面倒をみましょう。
また、野良犬や野良猫にむやみにエサを与えるのではなく、

く、きちんと飼い犬・飼い猫として飼うか、新しい飼い主を探すなどしてください。
「犬・猫の不妊・去勢手術費用の一部助成」

捨て犬・捨て猫など不幸な犬・猫をなくすため、動物愛護週間の行事の一環として、飼い犬・飼い猫の不妊去勢手術普及助成事業を実施します。

この週間期間内に申し込みをすると、不妊・去勢手術費用のうち5,000円が助成されます。(応募者多数の場合には抽選となります)

希望される方は、事前に(社)千葉県獣医師会会員の動物病院に相談のうえ、お申し込みください。

申し込み・問い合わせ (社)千葉県獣医師会 ☎ (232) 6980、(財)千葉県動物保護管理協会 (214) 7814

9月10日は下水道の日



下水道 水から聞こえる「ありがとう」

皆さんがトイレや台所などで使用して汚れた水は、下水管を通じて千葉市の花見川終末処理場へ運ばれ、そこで微生物の力によってきれいな水に処理され、東京湾へ放流されています。

施設の機能の維持や環境を守るためにも日ごろの使い方をもう一度ご確認ください。

- ① 台所のゴミは流さない
- ② 水洗トイレには溶ける紙を
- ③ 洗剤は無リン洗剤を使用
- ④ オイルやガソリンは爆発の危険があるので流さない
- ⑤ マンホールやマスにゴミや土砂を捨てない
- ⑥ 下水管やマスの近くに木を植えない

問い合わせ 上下水道課下水道事業班 ☎ (496) 7725

下水道排水設備工事責任技術者の方は登録更新手続きを!

日本下水道協会千葉支部「下水道排水設備工事責任技術者」の資格有効期限が平成23年3月31日の方は、登録更新の手続きが必要です。

受付期間 9月1日(水)～

9月15日(水)

申請書類 登録されている住所へ申請書類一式を郵送します。

問い合わせ 上下水道課下水道事業班 ☎ (496) 772

5、日本下水道協会千葉県支部事務局(千葉市下水道経営課内) ☎ (245) 6112

〈表1〉「酒々井を知らう」講座

回	日 時	内 容	講 師
1	10月16日(土) 10時～15時30分	講義：石仏・石塔 散策：町内の双体道祖神	講義：酒々井町郷土研究会 散策：酒々井ふるさとガイドの会
2	11月20日(土) 10時～15時30分	講義：中世の城郭 散策：本佐倉城跡	
3	12月18日(土) 10時～15時30分	講義：酒々井宿 散策：八坂神社・勝蔵院・ 麻賀多神社・酒の井	
4	1月15日(土) 10時～15時30分	講義：古刹 散策：長熊廃寺・愛宕神社・ 吉祥寺・鬼塚古墳	
5	2月19日(土) 10時～15時30分	講義：湧き水 散策：町内の湧水箇所	酒々井町湧き水保存会

郷土の歴史などを
「酒々井を知らう」で学ぼう



酒々井の歴史、史跡、湧き水等について学ぶ講座『酒々井を知らう』を〈表1〉の日・時・程で開講します。午前の講義、午後は散策をしながら郷土の歴史などを学

おいでください
老人福祉大会



皆さんの長寿を祝い、「老人福祉大会」を開催します。

大会では、88歳の方をお祝いする式典と老人クラブの方々による演芸会を開催します。

大会にご招待するのは75歳以上の方で、招待状（はがき）を郵送しました。

日 時 9月20日(月)「敬老の日」
9時30分～12時

会 場 プリミエール酒々井文化ホール
※駐車場は、役場駐車場をご利用ください。

問い合わせ 健康福祉課福祉班 ☎ 133

んでいきます。
対象者および定員 町内在住・在勤の方30人（希望者多数の場合は抽選）
申込期限 9月15日(水)
参加費 無料
申込方法 往復はがきに、あて先 〒285・0922 中央台4・10・1 中央公民館「酒々井を知らう参加希望」と記載し、裏面に①住所②氏名（ふりがな）③電話番号④生年月日をご記入のうえ、9月15日（当日消印有効）までに投函してください。返信あて名もお忘れなくご記入ください。
問い合わせ 中央公民館 ☎（496）5321

「ホームレスと人権」
人権ふれあい講座・
人権セミナー合同講演会



路上生活者は「ハウス」とともに「ホーム」を失っています。路上生活者（ホームレス）の現状と人権について皆さん考えてみませんか。
日 時 9月15日(水)
14時～15時30分
会 場 隣保館
定 員 50人（先着順）
講 師 NPO法人ホームレ

ス自立支援市川ガンバの会
副田 一朗 氏
入場料 無料（事前申込不要）
問い合わせ 社会教育課社会教育班 ☎ 324、人権推進課啓発班 ☎ 332

隣保館料理教室
簡単料理で
おもてなし!



隣保館では、四季折々の料理づくりをとおして、参加される皆さんの交流をすすめています。
今回は、鯖を使った和風のおもてなし料理です。

日 時 9月12日(日)
9時～12時

会 場 町隣保館

講 師 小別當ひろ子さん

参加費 500円程度（材料代）当日集金します。

持ち物 エプロン、三角きん、筆記用具

定 員 12人（申込先着順）

※お申し込みは9月1日(水)の9時からになります。
申し込み・問い合わせ 隣保館 ☎（496）1107

第2回 酒々井町ハワイアンフェスティバル



町内のサークルがウクレレやハワイアンミュージック、フラダンスなど披露します。

日曜の午後のひと時を、癒しのサウンドとともに過ごしてみませんか。

日時 9月5日(日) 開演13時30分(開場13時)

会場 プリミエール酒々井文化ホール

定員 350人(先着順)

入場料 無料

問い合わせ ハワイアンフェスティバル実行委員会

吉田 ☎090(2213)1534

心身障害者福祉会 親睦旅行



町心身障害者福祉会では、町内在住の障害者の方々の交流を図るため、親睦旅行を行います。福祉会に入会されていない障害者とそのご家族の方もぜひご参加ください。

リフト付きバスを用意しましたので、車いすの方も参加できます。

※パンフレットを社会福祉協議会と役場健康福祉課で配布しています。また、中央公民館・プリミエール酒々井・保健センターにポスターを掲示していますので、詳しい内容等はそちらで確認することができます。

日時 10月18日(月)
集合場所 中央公民館前
行き先 山梨県富士山五合目
参加資格 町内在住の障害者およびそのご家族

日時 9月25日(土) 16時～18時
内容 模擬店(焼きそば・チョコバナナ・お面等)、バザー、手話ダンス、マジックショー
問い合わせ 中央保育園 ☎(496)1274



みんなが笑顔になるぞ
楽しもう!
中央保育園「わんぱく祭り」(父母の会主催)

参加費 会員 6,000円、非会員 5,000円
申し込み・問い合わせ 社会福祉協議会 ☎(496)6635

日時 10月10日(日) 8時30分集合 9時試合開始 ※雨天中止
会場 総合公園テニスコート
対象 町内在住・在勤およびSLTC会員 高校生以上
競技種目 一般および初中級に分けてのダブルス戦。6ゲ

町テニス大会
入場料 無料
問い合わせ 四街道小学校内 理科研究部事務局 ☎(422)2726



日時 9月25日(土) 9時～16時
※入館は15時30分まで
会場 印旛教育会館(成田市寺台246-1) ☎0476(22)4131
展示する展覧会です。

第58回 印旛都市 理科作品展
印旛都市の小中学校の子どもたちの理科作品が審査され、その中から選ばれた優秀作品(科学論文・工夫工作・標本)を展示する展覧会です。



学習私塾 <'10 9月 新学期> 生徒募集
小学生・中学生：英語、数学、算数
——個別指導——
・教科書・授業準拠主義
・中間・期末テスト対策
・中学受験・高校受験
ところ：東酒々井4丁目4-58
れんらく先：496-1217
なまえ：てらこや塾 (いしの)

申し込み先取、セミアドバンテージ方式
参加費 無料(昼食・飲み物は各自持参してください)
申し込み 原則としてペアでの申し込みです。個人でも申し込みは受け付けますが、その場合ペアは大会本部にて決定します。申込時に氏名、住所または勤務先、電話番号および参加クラス(一般または初中級)を連絡してください。
申込期限 9月26日(日)
申し込み・問い合わせ 体育協会テニス専門部 今井 ☎(496)2075

広告

いっしょに働きませんか

「井戸端」臨時職員募集

井戸端（酒々井町交流サロン）に勤務できる臨時職員を募集します。

条件 町内在住の求職中の方で、ボランティア等の公益活動に関心のある方
勤務期間 10月1日（金）～3月31日（木）

業務内容 施設管理（勤務記録）・パソコン操作・その他
勤務日時 9時～18時（月20日程度・土日祝日の勤務有）
勤務場所 東酒々井1・1・46「井戸端」（酒々井町交流サロン）
募集人員 3人
賃金 時給750円（交通費は規定により支給）

下水道計画の素案を縦覧します

佐倉都市計画下水道酒々井町第1号公共下水道の変更にあたり、素案を縦覧します。

縦覧期間 9月1日（月）～9月15日（水）
 （閉庁日を除く9時～17時）

縦覧場所 上下水道課
意見書の提出 この案について、ご意見のある方は、意見書を町長あてに提出してください。

なお、意見書を提出することができる方は、酒々井町に住所のある方および利害関係のある方です。

提出方法 上下水道課まで持参または郵送してください。

なお、意見書の様式は、縦覧場所で配布しています。

提出期限 9月15日（水）
 ※郵送の場合は、提出期限内の消印のあるものが有効となります。

提出先・問い合わせ 〒285-0911 尾上194-1 上下水道課
 下水道事業班 ☎（496）7725

提出先・問い合わせ 〒285-0911 尾上194-1 上下水道課
 下水道事業班 ☎（496）7725

費は規定により支給）
 その他 社会保険・雇用保険・労災あり

提出物 履歴書（写真貼付）
 ・小論文500字程度、テーマ「私の考える協働のまちづくり」

申込方法 9月6日（月）までに提出物を持参のうえ、住民協働課へお申し込みください。（後日面接を行います。）

申し込み・問い合わせ 住民協働課 ☎361

中央保育園 臨時調理員募集

中央保育園に勤務する臨時調理員を募集しています。

条件 有資格で健康な方
賃金 時給850円（交通費は規定により支給）
勤務地 中央保育園

勤務日時 週3日・1日7時間勤務

申込方法 履歴書（写真貼付）と調理師免許を持参のうえ、中央保育園へお申し込みください。

問い合わせ 中央保育園 ☎（496）1274

酒々井コミュニティプラザ臨時職員募集
 コミュニティプラザ館内を清掃する臨時職員を若干名募集します。

勤務時間 8時～12時
賃金 時給800円（交通費は規定により支給）
申込方法 9月13日（月）までに履歴書（写真添付）をコミュニティプラザ窓口を持参してください。

問い合わせ 酒々井コミュニティ

ティプラザ ☎（496）4461

千葉県農業大学校 学生募集



募集人員 ①農学科：約40人
 ②研究科：約10人

受験資格 ①農学科：高等学校を卒業した方または平成23年3月に卒業見込の方
 ②研究科：都道府県の農業大学の農学科等を卒業した方または平成23年3月に卒業見込みの方

※両科とも学校長の推薦が必要です。

選考期日 10月27日（水）
選考会場 東金市家之子1059 千葉県農業大学校

選考方法 書類審査、小論文面接
願書受付 9月21日（火）～10月8日（金）

合格発表 11月9日（火）
申し込み・問い合わせ 千葉県農業大学校 ☎0475（52）5121・FAX0475（54）0630

☎ <http://www.pref.chiba.lg.jp/noudai/>

原爆被爆者 二世健康診断



県では、原爆被爆二世の方に対する健康診断を実施しています。

対象者 原爆被爆者の実子で、県内に住所を有し、受診を希望する方

実施期限 平成23年3月10日（木）

申込期限 平成23年2月10日（木）（必着）

申込方法 受診を希望する方の郵便番号、住所、氏名、生年月日、電話番号および被爆者である親の郵便番号、住所、氏名、被爆者健康手帳番号を明記し、封書で郵送してください。

受診書等は後日送付します。なお、検査の種類によっては一部自己負担が生じることがあります。

申し込み・問い合わせ 〒260-8667 千葉県中央区市場町1-1 健康福祉部健康福祉指導課 課 援護恩給室 ☎（223）2349



みんなのひろば

柔道男子チームが3連覇!

第61回 印旛郡市民体育大会

富里市を主会場に印東地区の各市町で「第61回印旛郡市民体育大会」が開催されました。

町は16競技22種目に選手・役員を含め約240人がそれぞれ出場しました。

大会では、柔道男子チームが3連覇を果たすなど各競技で活躍し、総合6位、町の部では優勝と健闘しました。

なお、上位入賞団体および個人の入賞者は次のとおりです。

団体の部

優勝 柔道男子

準優勝 ソフトボール女子、サッカー、バレーボール男子

第3位 ゴルフ、バスケット

ボール男子、卓球女子

個人の部

優勝

◎柔道個人

田久保 亮介さん

◎一般男子1, 500メートル

鈴木 堅志さん

準優勝

◎共通男子5, 000メートル

こんにちはすいっ子

198



山田 健人くん (右) (ふじき野)
 <平成14年6月4日生まれ>
 舞桜ちゃん (左)
 <平成21年4月6日生まれ>
 (家族から一言)
 楽しい毎日をありがとう。



決勝戦で勝敗がつかず、抽選の結果惜しくも準優勝となったソフトボール女子チーム



大会3連覇を達成した柔道チーム

西 駿也さん
 ◎高校女子1000メートル
 小門 珠美さん



3位入賞のゴルフチーム



準優勝のサッカーチーム

5年連続で関東・4年連続で全国大会出場

「第38回関東中学校陸上競技大会」（千葉県総合スポーツセンター陸上競技場）と「第37回全日本中学校陸上競技選手権大会」（鳥取県のコカ・コーラウエストスポーツパーク陸上競技場）に出場する酒々井中学校陸上部の生徒たちが8月5日に役場を訪れ、小坂町長と子安教育長に各大会に出場する意気込みなどを語りました。



前列左から川島さん、清水さん、天神林さん、倉重さん、佐藤さん、後列左から角井校長、河合さん、高木さん、小坂町長、子安教育長、顧問の中村先生

そして、8月9日に行われた関東大会では、酒々井中学校の陸上部女子リレーチーム（共通女子4×100メートル（リレー）の選手たちがチーム一丸となって激走。日ごろの練習の成果を十分に発揮し、全国の中でもレベルが高いこの大会で5位入賞と健闘しました。



関東大会で5位入賞した酒々井中学校リレーチーム(写真右)

また、8月20日から行われた全国大会では、入賞はなりませんでしたが、すばらしい走りを見せてくれました。なお、各大会に出場した種目等は、次のとおりです。

- ◎ 関東大会（千葉市稲毛区）
 - ◎ 共通女子4×100メートル
 - ◎ 男子100メートル
 - ◎ 女子200メートル
 - ◎ 全国大会（鳥取県鳥取市）
 - ◎ 男子100メートル
 - ◎ 女子100メートル
 - ◎ 女子200メートル
- 倉重 汐里さん（3年）
 たなか 保乃加さん（3年）
 高木 舞子さん（3年）
 天神林 舞子さん（3年）
 河合 春奈さん（3年）
 清水 さくらさん（2年）
 川島 早貴さん（2年）



全国大会で力走する佐藤慎太郎さん（写真右）

「水草探検隊」が生態系などを調査



田んぼ沿いの水路で水草を発見

酒々井小学校の5年生と町民団体メンバー約60人が7月21日、「水草探検隊」となって、町内や富里市内の高崎川周辺の谷津田や川沿いを歩き、水草などを調査しました。

この「水草探検隊」は、印旛沼流域の生態系の原状を把握するためにに行っているもので、この日は6班に分かれ調査を実施。子どもたちは、水草や昆虫、ザリガニなどを確認し、水草マップとしてまとめていました。

なお、調査結果は、「いんばぬま情報広場」のホームページで公開する予定です。

住民公益活動事業で

楽しい夏の思い出ができました!

平成22年度住民公益活動補助金対象事業「第4回駅前交流フェスティバル」が7月31日、JR酒々井駅前ロ

ータリーで、同事業「B・Net子ども夏祭り」が8月7日、中央台公園を会場に開かれました。

両日とも、猛暑という言葉

◀1000人以上の方が訪れ盛り上がりを見せた「駅前交流フェスティバル」



が当てはまるような暑い日となりましたが、子どもや家族連れなど多くの方々が会場に訪れ大にぎわいでした。

両イベントとも趣向を凝らした多くのアトラクションなどが催され、多くの方々の楽しい夏の良い思い出となったようです。



▶おそろいのハッピーを着て盆踊りをする子どもたち「B・Net子ども夏祭り」

宝くじの助成を受けて備品を購入

地域活動をお助けします!



助成を受けて購入されたテントやイス

根古谷の館を拠点にさまざまなイベントを行っている本佐倉地区では、イベントの際に使用する備品を宝くじの助成を受けて購入しました。

この助成は、財団法人自治総合センターが、コミュニケーションの健全な発展を図るとともに、宝くじの普及広報を目的として行っている事業です。問い合わせ 経営企画課企画総合調整班 ☎2221

ありがとう

社会福祉法人酒々井町社会福祉協議会へ、次の方々よりご寄付をいただきました。(敬称略)

- ・(金銭)
- ・レッツダンス酒々井 5千円
- ・匿名 5千円

文芸コーナー

◆俳句

行列の蟻に迷ひのなかりけり
青田風抜ける広間に客を待つ
朝採りの曲り胡瓜の切りどころ
出入口狭め七夕飾りかな
岩がきはぶつくりつるりのど通る

紫陽花のどの道行くも四阿へ

ロクろ引く手に落つ汗のそのままに

駅に人人立ちつくす大夕立

◆短歌

いにしへの蓮静かに花開く千葉公園の初夏の訪れ
みどりにもいろいろありぬ濃きみどりうすきみどりに秋の竹の葉
すすいと池を泳げる金魚の群赤き彩り日毎に著し
拉致されし浜は沖より波立ちて荒涼とした海に雲は重たし
わが家の庭に咲きたる木芙蓉七月の風にそよぎておりぬ

畠山 章子

正井 和子

佐藤 康子

近藤 教子

渡辺 昭子

鈴木 遊琴

横山 陽子

濱口 仁

丸山 悦子

正井 和子

三田美津江

梅澤 波葉

保健コーナー

肝炎ウイルス 検診



対象 ①国民健康保険加入者以外で、昭和45年4月1日から昭和46年3月31日までに生まれた方

②昭和45年3月31日以前に生まれた方で、過去に肝炎ウイルス検診を受けたことがない方

受診期間 9月1日(水)～12月31日(金)

受診方法 9月30日(木)までに電話またはファックスで保健センターにお申し込みください。後日、受診票を郵送します。受診票を持参し、町内委託医療機関で受診してください。

※国民健康保険加入者は、特定健康診査と同時に受診することになります。

費用 無料

申し込み・問い合わせ 保健センター

☎(496)0090
☎(496)8453

成人歯科検診



成人になると定期的に歯科の健康診査を受ける機会が少なくなります。歯や口の健康を保つことは、食事や会話を楽しむなど、豊かな人生を送る基礎となるものです。

町では、町歯科医師部会の協力のもと、成人歯科検診を実施しています。

歯や口の健康寿命を延ばすため、ぜひ受診ください。

対象者 町内在住で、40歳以上(昭和

45年4月1日以前生まれ)の回数・内容 1年に1回、問診と歯周組織検査を行います。

受診期限 12月31日(金)

※年末は休診日が多く、医療機関が混み合いますので、早めに受診ください。

受診機関 (表1)のとおり

費用 無料

申込方法 受診期限内に次の医療機関へお申し込みください。

※受診の際は、健康保険証を持参してください。

〈表1〉

医療機関名	電話番号
酒々井歯科医院	(496)2017
阿部歯科医院	(496)3535
鶴岡歯科医院	(496)6585
おがた歯科医院	(496)8450
梅村歯科医院	(496)7774
宮野歯科医院	0476(26)1188
アップル歯科クリニック	(496)9611
ひら歯科医院	(481)7707
すばる歯科医院	(497)0648
しすい駅前歯科医院	(496)4123

問い合わせ 保健センター

「女性特有のがん検診」 無料クーポン券を 配布



国では、女性特有のがん検診(乳がん・子宮頸がん検診)の受診率の向上およびがんの早期発見を目的に『乳がん・子宮頸がん検診無料クーポン券』

を該当年齢(表2参照)の女性に配布します。

対象となる方には、9月上旬に町から通知文とクーポン券を郵送します。

今年度乳がん・子宮頸がん検診の受診をまだ行っていない方は、無料クーポン券を利用して受診してください。

詳しくは保健センターにお問い合わせください。

対象 町内在住で次の対象年齢に該当する女性の方

〈表2〉無料クーポン券配布対象年齢等

年齢	生年月日	検診名
20歳	平成元年4月2日～平成2年4月1日	子宮頸がん検診
25歳	昭和59年4月2日～昭和60年4月1日	子宮頸がん検診
30歳	昭和54年4月2日～昭和55年4月1日	子宮頸がん検診
35歳	昭和49年4月2日～昭和50年4月1日	子宮頸がん検診
40歳	昭和44年4月2日～昭和45年4月1日	子宮頸がん検診 乳がん検診
45歳	昭和39年4月2日～昭和40年4月1日	乳がん検診
50歳	昭和34年4月2日～昭和35年4月1日	乳がん検診
55歳	昭和29年4月2日～昭和30年4月1日	乳がん検診
60歳	昭和24年4月2日～昭和25年4月1日	乳がん検診

問い合わせ 保健センター

子どもの歩き方が気になる 方はご相談ください



股関節脱臼の疑い・O脚・歩き方がおかしい等、子どもの整形外科的な

配慮に整形外科専門医や保健師が無料で相談にあたります。

日時 9月15日(水)、10月20日(水)、11月17日(水)、12月15日(水)

会場 印旛合同庁舎内印旛健康福祉センター(印旛保健所)

受付時間 14時30分～15時(15時より相談開始)

対象 18歳未満の子どもを持つ保護者

持ち物 母子健康手帳、オムツ等

申込方法 事前に電話で印旛健康福祉センター地域保健福祉課にお申し込みください。

申し込み・問い合わせ 印旛健康福祉センター(印旛保健所) 地域保健福祉課 ☎(483)1134

子どもぜん息 アレルギー相談

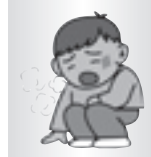

子どものぜん息やアレルギー疾患について専門の医師が無料で相談にあたります。

日時 9月30日(木)、11月25日(木)

会場 印旛合同庁舎内印旛健康福祉センター(印旛保健所) 2階

受付時間 13時15分～16時

対象 18歳未満の子どもを持つ保護者

定員 各回6人

申込方法 相談日の3日前までに電話で印旛健康福祉センター地域保健福祉課にお申し込みください。

申し込み・問い合わせ 印旛健康福祉センター(印旛保健所) 地域保健福祉課 ☎(483)1134



保健コーナー

問い合わせ

保健センター ☎(496) 0090

夜間および休日の救急診療

※受診の際は、保険証をお持ちください。

◎印旛市郡小児初期急病診療所
(0～15歳まで)

日時	月～土曜日	19時～翌日6時
	日曜日・祝日	9時～17時、 19時～翌日6時

場所 佐倉市江原台2-27
(佐倉市健康管理センター内)
☎(485) 3355

◎成田市急病診療所

場所 成田市赤坂1-3-1
(成田市保健福祉館内)
☎0476 (27) 1116

※来診希望の方は、まずお電話ください。

診療科目および日時

診療科目	診療時間	診療日
内科・小児科	10:00～17:00	5日・12日 19日・26日
	19:00～23:00	毎日
外科	10:00～17:00	5日・12日・19日
歯科	10:00～17:00	20日・23日・26日

その他の行事

会場：保健センター

日	内容	時間
1日(水)	乳児相談 10か月児 H21.10月生	10:00～11:00
	4か月児 H22.4月生	13:30～14:30
2日(木) 9日(木) 30日(木)	ゆりかごルーム	9:30～12:00
15日(水)	ポリオ	受付時間 13:00～14:00
29日(水)	3歳児健康診査 H19.2月生・H19.3月生	受付時間 12:45～13:15
毎週月曜日	健康相談	9:30～11:00

予防接種

乳幼児	BCG・麻しん風しん混合・百日せき ジフテリア破傷風混合・日本脳炎	委託医療機関で実施中
-----	--------------------------------------	------------

認知症についてよく知ろう 公開講座 認知症サポーター養成講座

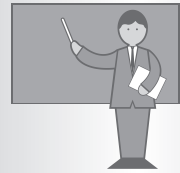

8月から行われている認知症サポーター養成講座の公開講座を行います。認知症の方を介護されていた方のお話が聞ける貴重な機会です。認知症サポーター養成講座に参加していただくも、参加できます。この機会にぜひ参加し、認知症についての理解を深めましょう。

日時 9月30日(木) 10時～12時
会場 保健センター
費用 無料
講師 認知症の人と家族の会千葉県

支部 世話人 酒井邦浩さん
定員 30人(申込先着順)
申込方法 電話または直接保健センター窓口でお申し込みください
申し込み・問い合わせ 保健センター

パパ・ママのための 赤十字救急法スクール



乳幼児に多く起こる病気やケガ、突発的な事故やそれに対処する知恵や技術を成田赤十字病院の医師と幼児安全法指導員が教えます。この機会に受講し、子どもたちを病气や事故から守る方法を学びましょう。

日時 9月28日(火) 13時30分～15時30分(13時開場)
会場 成田赤十字病院F棟6階講堂
対象 乳幼児の父親・母親、現在出産の準備をしている方
定員 30人(申込先着順)
参加費 150円(保険料1人あたり100円およびテキスト代50円)
※ご希望の方は成田赤十字病院のボランティアが子どもをお預かりします。
申込方法 往復はがきに、あて先〒286-8523 成田市飯田町90-1 成田赤十字病院社会課 「パパ・ママのための赤十字救急法」参加希望と記載し、裏面に住所・氏名・連絡先電話番号・子ども同伴の有無と年齢、妊娠中の方は妊娠週数、返信用あて名を記入し、郵送でお申し込みください。

あなたが誰かを救えます

～献血にご協力を～

日時 9月27日(月) 13時30分～16時

会場 保健センター

※今回の献血は200・400ミリリットルです。



問い合わせ 0476 (22) 2311 (内) 75
成田赤十字病院社会課

◆今月の納期◆

国民健康保険税
介護保険料
後期高齢者医療保険料

第3期
第3期
第3期

納付期限
9月30日(木)まで
納税には便利な口座振替を

9月の相談

年金相談	子育て電話相談	消費生活相談	家庭教育相談	就学・教育相談	子ども相談(県)	子ども相談(町)	障害者差別相談	知的障害者相談	身体障害者相談	人権相談	法律相談	心配ごと相談	相談名
9日(木) 10時~15時 住民課年金班にお越しください	岩橋保育園 月~金曜日 (祝休日を除く) 9時~17時 中央保育園 随時	10・24日(金) 10時~15時 役場中央庁舎1階会議室	毎週木・金曜日(祝休日を除く) 9時~17時	月~金曜日(祝休日を除く) 9時~16時	月~金曜日(祝休日を除く) 9時~16時 印旛健康福祉センター 家庭児童相談室	14日(火) 13時~16時 役場中央庁舎1階会議室	月~金曜日(祝休日を除く) 9時~17時	月~金曜日(祝休日を除く) 9時~17時	月~金曜日(祝休日を除く) 9時~17時	14日(火) 13時~16時 役場西庁舎2階会議室	9日(木) 13時~16時 社会福祉協議会	2・16・30日(木) 13時~16時 社会福祉協議会	相談名
住民課年金班 ☎121・122	岩橋保育園 ☎(481)7021 中央保育園 ☎(496)1274	産業課商工観光班 ☎144	社会教育課社会教育班 ☎322 ※電話による相談もできます。 相談日以外でもご連絡ください。	学校教育課学校教育班 ☎312 ※電話による相談もできます。	印旛健康福祉センター 地域保健福祉課 ☎(483)1120 ※電話による相談もできます。	健康福祉課福祉班 ☎134	印旛健康福祉センター ☎(486)5991 ☎(222)4133	健康福祉課福祉班 ☎135 相談員・鈴木秀子さん、長野みち子さん	健康福祉課福祉班 ☎135 相談員・福田美千代さん	人権推進課人権啓発班 ☎332	社会福祉協議会 ☎(496)6635 ※電話予約制です。事前に申し込みを。 (先着順1日6件まで)	社会福祉協議会 ☎(496)6635 ※電話による相談もできます。	予約・問い合わせ など

高齢者のさまざまな相談を受け付けます

【介護者交流会】

第14回目の交流会のテーマは、「相続」です。財産は自分が生きてきた証ですが、天国に持って行くわけにはいきません。

その財産をどのように分配するか。今回の講師は行政書士です。

日時 9月24日(金) 13時30分~15時
会場 保健センター3階

【出前相談会】

包括支援センターでは、毎月第3木曜日に『井戸端』(町交流サロン)で「出前相談会」を開催しています。

専門職が介護や医療、健康づくりに関することなど、各種相談に応じます。散歩やお買い物ついでに気軽にお立ち寄りください。

日時 毎月第3木曜日 10時~12時
会場 「井戸端」(町交流サロン)
問い合わせ 地域包括支援センター
所在 中央台1-28-8 (社会福祉協議会と同じ建物) ☎(481)6393

中途失聴・難聴者のみなさんへ

【手話サロン】

日時 9月17日(金) 13時30分~16時
会場 社会福祉協議会2階
※筆談を交えながら手話で話す練習をします。どなたでも参加できます。

なお、駐車場はありません。

参加費 無料(申込不要)
問い合わせ NPO千葉県中途失聴者・難聴者協会印旛香取支部事務局
板倉 ☎090(5302)0385、
☎(461)6533

【フリースペースを利用しませんか】

精神的な悩みなどで日中の活動場所がない方、気軽にご利用ください。

日時 9月22日(水) 11時~14時
会場 中央公民館1階和室
対象 精神的な悩みや問題のある方
参加費 実費(菓子代200円程度)
持ち物 昼食、印鑑
問い合わせ いんば障害者相談センター
担当:佐藤 ☎0476(99)2501

9月の移動交番開設日



次のとおり移動交番を開設して各種届出の受理や周辺の警戒、巡回パトロール等を行い、地域の実情に沿った情報発信や犯罪抑止活動を行います。

開設日時 9月8日(水)、15日(水)、22日(水) 14時~16時

会場 駅前交流センター(JR酒々井駅東口広場) ※事情により開設できない場合もあります。

問い合わせ 佐倉警察署移動交番係 ☎(484)0110

地域安全のためにあなたの力を貸してください! 「ブルドックス」会員募集

【活動内容】★防犯情報の発信
★防犯パトロール★防犯キャンペーン
★学童のガード★会員の親睦
申し込み・問い合わせ
佐藤 ☎(496)4131
勝間 ☎(496)7002



催し・講座

「学校公開」のお知らせ

特別支援学校・特別支援教育について多くの方に知っていただくため、学校公開を実施します。学校の説明、施設見学、授業参観の他、成長や発達に関する教育相談、就学の相談もご希望により受け付けます。

日時 9月28日(火) 9時30分~12時
会場 千葉県立印旛特別支援学校(印西市平賀1160-2)

申込期限 9月21日(火)

申し込み・問い合わせ 県立印旛特別支援学校 ☎0476(98)2200、FAX0476(98)0969

働きたい高齢者のための講習会

【講習No.】 講習名	定員	日時・会場
【36】 ガイドヘルパー養成 (注*1)	30人	9/28~10/1、11/16 (5日間) 9:00~16:00 船橋市中央公民館・他 (船橋市)
【12】 介護員養成 【通信】 (注*2)	40人	10/1~2/18(14日間) 9:00~16:00 柏第一生命ビル (柏市)

注*1 応募には介護員2級資格が必要です。

注*2 通信教育および実技・実習により介護員2級資格を取得します。

対象者 60~65歳で無職の方(応募者多数時抽選)

参加費 無料

申込方法 往復はがきに講習No.・講習名・住所・氏名(フリガナ)・年齢・電話番号を記入し、返信用あて先明記のうえ、下記までお申し込みください。

申込締切 9月17日(金)

申し込み・問い合わせ 〒260-0013 千葉市中央区中央3-9-16 (社)千葉県シルバー人材センター連合会 ☎(227)5112

お知らせ

牛乳お料理コンクール

牛乳、バター、生クリームなどを使ったオリジナル料理を募集します。

応募資格 県内在住の高校生以上の方(現職の調理師は除く)。応募は1世帯1人に限ります。なお、応募点数は1人何点でも可能です。

応募要領 以下の記入事項を書き、送付してください。(ファックスでも可)

①料理名②材料名③分量(4人分)④材料費(2,400円以内)⑤作り方⑥所要時間(1時間以内)⑦郵便番号⑧住所⑨氏名⑩性別⑪電話番号⑫年齢⑬職業
入賞商品 最優秀賞1人 5万円相当の商品券、他にも賞あり
締切日 9月20日(月)(当日消印有効)

申し込み・問い合わせ 〒260-0026 千葉市中央区千葉港4-3 千葉県畜産会館3階 千葉県牛乳普及協会「牛乳乳製品利用料理コンクール」係 ☎(247)2952、FAX(247)2953

軽油引取税のお知らせ

1. 軽油は県内で買きましょう!

軽油引取税は、軽油を購入した販売店の所在する県の収入になり、教育・福祉・道路整備などに使われます。

2. NO! 不正軽油宣言

不正軽油の製造、販売、使用は、軽油引取税の脱税だけではなく、県民の健康や地域の環境に悪影響を与える悪質な犯罪行為です。

不正軽油の流通を防止するため、「買わない」「売らない」「使わない」不正軽油の販売や使用の防止にご協力をお願いします。

問い合わせ 千葉県佐倉県税事務所 軽油引取税班 ☎(483)1116

オウム真理教犯罪被害者等給付金

オウム真理教の行った特定犯罪行為で亡くなられた方のご遺族、傷病を負って通院した方、またはそのご遺族からの給付金申請の相談・受付を行っています。

お心当たりの方は、早めにお問い合わせのうえ、申請してください。

申請期限 12月17日(金)

申請先・問い合わせ 千葉県警察本部 警務課犯罪被害者支援室 ☎(201)0110、佐倉警察署警務課 ☎(484)0110

自衛官募集

応募対象	応募資格	受付期間
看護学生	高卒(見込含) 24歳未満の者	9月6日(月)~ 10月1日(金)
防衛大学校 学生	高卒(見込含) 21歳未満の者	9月6日(月)~ 10月1日(金)
防衛大学校 (推薦)	高卒(見込含) 21歳未満の者	9月6日(月)~ 9月9日(休)
防衛医科大学校 学生	高卒(見込含) 21歳未満の者	9月6日(月)~ 10月1日(金)

問い合わせ 自衛隊成田地域事務所 担当 松本 ☎0476(22)6275

「目の愛護デー」無料電話相談

県眼科医会会員が目の健康についての相談にお答えします。

日時 10月11日(月) 9時~16時

相談電話番号 ☎(242)4271

※当日のみ、事前申し込み不要

主催 県眼科医会 共催 県医師会
問い合わせ 県眼科医会事務局 ☎(275)2354

傍聴しませんか? 9月定例議会

9月定例議会は9月上旬に開催します。会期の概要は、町議会のホームページやポスターをご覧ください。議会事務局へお問い合わせください。

問い合わせ 議会事務局 ☎②51

みんなおいでよ! 園庭開放(9月の予定)

岩橋保育園 ☎(481)7021	中央保育園 ☎(496)1274	対象
親子で体操 身体測定	親子で体操	8日(水)
	パネルシアター	15日(水)
	身体測定	22日(水)

時間 9:00~11:00 お問い合わせは各保育園へ
※お子さんのことで、気になることなどありましたら気軽にご相談ください。

育児のアドバイス
「あいあいデー」

日時 9月14日(火)、28日(火)

10時~11時30分

会場 しすいあいあいルーム
(役場西庁舎1階)

問い合わせ こども課子育て支援班
☎③371

酒々井風景画



香取神社で演舞する馬橋の獅子舞

江戸時代から伝わる 舞を披露

馬橋・墨の獅子舞

五穀豊穡などを祈願し、舞が奉納される馬橋の獅子舞（町無形民俗文化財）が7月17日、墨の獅子舞（県無形民俗文化財）が18日に両地区の神社でそれぞれ披露されました。

地元保存会の皆さんが江戸時代から伝わる舞を笛や太鼓の音色に合わせて披露すると、境内は幻想的な雰囲気になりました。訪れた方はカメラにその雄姿を収めていました。



六所神社で演舞する墨の獅子舞

情報カレンダー 9月

日	行事名	掲載ページ
1(水)	防災の日	4
5(日)	第2回酒々井町ハワイアンフェスティバル「井戸端」臨時職員募集期限	11 12
9(木)	おはなし会（15時30分～図書館）	
10(金)	下水道の日	9
12(日)	隣保館料理教室（隣保館）	10
13(月)	酒々井コミュニティプラザ臨時職員募集期限	12
15(水)	人権ふれあい講座・人権セミナー合同講演会「ホームレスと人権」（隣保館）	10
20(月)	動物愛護週間（～26日） 老人福祉大会（プリミエール）	9 10
21(火)	秋の全国交通安全運動（～30日）	9
23(木)	国勢調査調査票配布開始	7
24(金)	「協働と自主自治」講演会（中央公民館）	3
25(土)	全国小さくても輝く自治体フォーラム「記念講演」（プリミエール） 中央保育園「わんぱく祭り」（中央保育園）	2 11
26(日)	全国小さくても輝く自治体フォーラム「シンポジウム」（プリミエール） おはなし会（15時～図書館）	3
27(月)	戸籍事務電算システム稼働	8
30(木)	子ども手当猶予申請期限	6

プリミエール酒々井休館日 9月6・13・21・24・27日 ☎(496)8681

図書館館内整理日 16日(木) 図書館のみ休館 ☎(496)8682

「広報ニューしすい」の有料広告でPRしてみませんか！

申込期限 掲載希望月の前々月の25日まで
11月号掲載希望者は9月27日(月)までに

広告の規格・掲載料

1号広告 縦4.5cm×横8.6cm 5,000円/回
2号広告 縦4.5cm×横18cm 10,000円/回
3号広告 縦9.8cm×横18cm 20,000円/回

※詳しくは町ホームページをご覧ください。経営企画課広報広聴班までお問い合わせください。

☎043(496)1171 ☎222

休日窓口開庁日 10月3日(日) 8:30～12:00

※9月の開庁日は10月3日(日)に変更となります

【住民課】住民票・戸籍・印鑑証明等の交付、印鑑登録・戸籍届書の受付（転入・転出等の住民異動に係るものは除く）

【税務課】納税・所得・固定資産等各種証明書の交付、納税相談、収納（町税・国民健康保険税）

※テープに録音した「声の広報」もあります。詳しくは、お問い合わせください。☎ 社会福祉協議会 ☎(496)6635