

広  
報

new

# しすい

No.679

S H I S U I

令和6年

# 6

June 2024



□ cover おいしいお米が実りますように

5/8 酒々井小学校5年生の田植え体験

台風の到来や大雨などの風水害に備えましょう……………4

□ 町・県民税の納税通知書（普通徴収）は6月12日に発送します…3

□ 公園等愛護活動にご協力ください……………11

## こども 長年の功績が認められて 「死亡叙勲」

昭和50年10月から平成15年9月までの28年間、町教育委員会委員を務められた故高須賀辰之助さんが教育行政の発展にご尽力された功績が認められ、旭日単光章を受章されました。

お問い合わせ こども課庶務班 ☎ 371

## 旭日単光章



故 高須賀辰之助さん



## 総務 長年の功績が認められて 「叙勲」受章者のご紹介

4月29日、春の叙勲受章者が発表され、「危険業務従事者叙勲」に、鶴岡文男さん、宮本一誠さんが受章されました。

この度は誠におめでとうございませう。今後もご健康で、ますますご活躍ください。

お問い合わせ 総務課政策秘書室 ☎ 205

## 危険業務従事者叙勲 瑞宝双光章（警察功労）



鶴岡文男さん



宮本一誠さん

## 下水道 限りある資源 水道週間6月1日～7日 「たいせつにみずはみんなのたからもの」

水は私たちの生活に欠かすことのできない大切な資源です。そのため、人はきれいな水を飲むための努力をしなければなりません。その結果、私たちは水を安心して飲み、洗濯に使用し、お風呂に入ることもでき、毎日を元気に過ごせます。

しかし、水は限りある資源

です。皆さんが安心して使うことのできる水をいつまでも保つためには、一人ひとりの意識と努力が必要です。

この水道週間に、水の大切さを考えてみませんか。

お問い合わせ 上下水道課工務班 ☎ (496) 7725

## 税務 住民 令和6年度分個人住民税の定額減税を実施

税制改正により、令和6年度分の個人住民税について、定額減税が実施されます。対象の方は自動的に減税されるため申請は必要ありません。

途給付金（調整給付）が支給されます。

お問い合わせ 税務住民課住民税班 ☎ 111-1113

減税額 本人、配偶者を含む扶養親族1人につき、1万円  
対象 前年の合計所得金額が1,805万円以下の個人住民税所得割の納税義務者  
※定額減税の対象となる方は、国内に住所を有する方に限り  
ます。

6月定例会は6月4日(火)から開催される予定です。

会期の概要は、5月28日に開催された議会運営委員会決定されたものを町ホームページでお知らせします。

お問い合わせ 議会事務局 ☎ 251

※同一生計配偶者および扶養親族の判定は、原則、前年12月31日の現況によります。

※減税しきれない場合は、別

お問い合わせ 議会事務局 ☎ 251



## 学校教育 令和7年度中学校用 教科書の閲覧

令和7年度から中学校で使用する教科書の採択にあたり、検定に合格した教科書を閲覧できます。

なお、教科書の持ち帰りはできません。

期間 6月14日(金)～28日(金)  
(月曜日休館)  
時間 9時～17時  
会場 町立図書館  
お問い合わせ 学校教育課学校  
教育班 ☎ 311

## プリミエール 空調設備の改修 工事完了

故障していた、文化ホール・図書館・ホワイエの空調設備（冷暖房機器）の改修工事が完了しました。利用者の方におかれましては、ご迷惑をお掛けしました。

現在、冷房運転で稼働しております。皆様のご利用をお待ちしております。

お問い合わせ プリミエール酒々井 ☎ (496) 8681

税務  
住民

## 町・県民税の納税通知書（普通徴収）は 6月12日に発送します

課税の対象となる方は、令和6年1月1日に、町に住民登録（住民票）のある方です。

課税額は、令和5年中の所得をもとに計算され、〈表〉のとおり一定の所得のある方が均等に負担する「均等割」と、所得額に応じて課税される「所得割」で構成されています。

【均等割の額】  
4,000円（町民税3,000円+県民税1,000円）

※令和6年度より森林環境税

が均等割と併せて1,000円課税されます。

【所得割の税率】  
課税所得の10%（町民税6%+県民税4%）

※分離課税分は除きます。

納税の方法

【普通徴収】  
納付書による納付または口座振替により納付することを行います。

納期は、6月、8月、10月、翌年の1月の4回で、各月末が納付期限になっています。

※一括納付も可能です。

【特別徴収】  
給与支払者が本人に代わって納付することをいい、給与所得者は6月から翌年5月までの12回に分けて給与から住民税が差し引かれます。

【年金特別徴収】  
公的年金から住民税が差し引かれることをいい、次の①および②に該当する方が対象です。

① 令和6年4月1日現在で65歳以上（4月2日生まれを含む）の公的年金受給者

② 年額18万円以上の老齢基礎年金、老齢年金または退職年金などを受給している方

非課税または均等割のみ課税となる方

次の①から④のいずれかに該当する方は「均等割」、「所得割」、「森林環境税」ともに非課税となります。

また、⑤または⑥に該当する方は「均等割」、「森林環境税」のみ課税され、非課税とはなりません。

① 生活保護法によって生活扶助を受けている方

② 障がい者、未成年者、ひとり親または寡婦で、令和5年中の合計所得金額が、135万円以下（給与収入で204万4,000円未満）の方

③ 扶養親族がなく、令和5年中の合計所得金額が、38万円以下（給与収入で93万円以下）の方

④ 扶養親族があり、令和5年中の合計所得金額が、28万円×（本人+扶養人数）+10万円+168,000円以下の方

⑤ 扶養親族がなく、令和5年中の総所得金額等が、38万円超45万円以下（給与収入で1

00万円以下）の方

⑥ 扶養親族があり、令和5年中の総所得金額などが、38万円を超えて、35万円×（本人+扶養人数）+10万円+32万円以下の方

ただし、次の①から③のいずれかに該当する方は6月12日（水）以降の発行となります。

① 普通徴収をしている方とその被扶養者

② 年金特別徴収をしている方とその被扶養者

③ 給与特別徴収の方でかつ、年金特別徴収や普通徴収もある方とその被扶養者

なお、コンビニ交付については徴収方法を問わず、6月12日（水）以降の発行となります。お問い合わせ 税務住民課 住民税班 ☎111-1113

### <表>課税の有無 (給与収入で扶養親族がない場合)

所得金額(給与収入金額)	均等割	所得割
38万円以下(93万円以下)	無	無
38万円超45万円以下(93万円超100万円以下)	有	無
45万円超(100万円超)	有	有

※扶養親族などを有する場合は金額が異なります。

## よくある質問 Q&A

Q 2月に死亡した家族の住民税の納付書が送られてきましたが、納めなければなりませんか？

A 住民税は、1月1日現在で住所のある方に対して課税することになりますので、2月に死亡された方に対しても課税され、ご家族などに納付書が送付されます。

Q 1月20日にA市からS町に引っ越しました。課税証明書がほしいのですが、S町で発行できますか？

A 1月1日の住所はA市にあり、A市が住民税を課税していることとなりますので、証明書の発行はA市になります。

Q 収入が公的年金と不動産収入の場合、住民税は、全て公的年金から天引きされますか？

A 年金所得の金額から算出された税額については、公的年金からの天引きになります。不動産所得分については、納付書か口座振替により納付することになります。

安全協働

## 台風の到来や大雨などの風水害に備えましょう



### 事前にできる備え

○日頃から避難行動を決めておきましょう。

「避難」とは、避難所へ避難することだけではありません。台風などによる浸水や倒壊の恐れのない地域や建物にお住まいで、火災発生などの危険がなければ、避難所に行く必要はありません。

今年も、集中豪雨や台風が起きやすい出水期を迎えました。令和元年には町でも大雨や暴風雨の影響で、道路の冠水、土砂崩れや長期化した停電など、甚大な被害がもたらされました。

ご自身がより安全・安心な場所ですを守るためにも、また、不特定多数の人が集まる避難所での感染症の感染拡大防止のためにも、安全な自宅での「在宅避難」や、親戚・友人宅への「分散避難」ができるよう備えておきましょう。

飛散防止フィルムなどをガラスに貼ったり、万が一の飛来物などの飛び込みに加え、カーテンを閉めたりブラインドを下ろしておきましょう。

また、断水などに備えて飲料水を確保するほか、浴槽に水を張るなどして生活用水を確保しておきましょう。

### 安全協働

酒々井町駅前交流センターの利用について

町では、地域住民と行政との連携により防犯意識の高揚を図り、地域住民による防犯活動など安全・安心なまちづくりを推進するため、JR酒々井駅東口前に交流センターを設置しています。

令和6年度より勤務員が常駐しなくなるため、交流センターの利用など施設に関することは、くらし安全協働課までお問い合わせください。

休館日 土・日・祝日および年末年始（12月29日～1月3日）

時間 8時30分～21時

対象 町内に在住し、交流センターの設置目的に適合した活動を行う方および町内の各種団体

また、警報などの防災気象情報は、テレビやラジオ、防災メールなどで確認し、慌てず避難することで、被害を未然に防いだり軽減したりすることができまますので、早めの準備・対策で災害発生時に備えましょう。

○日頃から家族で情報を共有しておきましょう。

- ・公共施設や学校など、事前に指定避難所への避難経路を確認しておきましょう。
- ・日頃から家族で避難所や連絡方法などを話し合っておきましょう。
- ・ハザードマップで浸水・土砂災害警戒区域が自宅や周辺

○万が一に備えて、食料・飲料水（1人1日3リットル）は最低3日分を目安に備蓄しましょう。

必要な物は、家族・個人によつて異なります。特にアレルギーに対応した食料、医薬品など、個々の特性を考慮し

た備蓄が必要です。

また、避難の際は、持ち物を最小限にして両手が使えるようにしましょう。

非常食品 飲料水、非常食（乾パン、缶詰、買い置きのお米、パンなど）

衣類など 下着類、替えの上着、洗面用具、手袋、雨具、運動靴、スリッパ

小物道具 リュックサック、懐中電灯（1人1個）、携帯用ラジオ、予備の電池、ちり紙、生理用品、簡易トイレ、筆記用具、モバイルバッテリー

1 応急医薬品 マスク、体温計、アルコール消毒液、ガーゼ、包帯、ばんそうこう、消毒薬、常備薬

乳幼児のいる家族 ミルク、離乳食、紙おむつ

貴重品 現金、印鑑、権利証書、預金通帳、保険証、マイナンバーカード

### 安全協働

4・5ページに関する申込・問い合わせ  
くらし安全協働課危機管理室 ☎211・212・216・280

いつ起こるかわからない自然災害に備えて、日頃から防災情報の入手方法を確認しておきましょう。

町では、災害時の避難情報などを防災行政無線での放送のほか、メールやSNSなどを活用して配信を行っています。

 <p><b>酒々井町公式LINE</b> 友だち登録はこちらから▶</p> 	<p>災害時の緊急情報のほか、行政情報、観光イベント情報など、町の最新情報を配信しています。</p>
 <p><b>しすいメール配信サービス</b> 登録はこちらから▶</p> 	<p>防災行政無線で放送した内容（防災情報、防犯情報、町からのお知らせなど）を文字情報として、事前に登録した携帯やパソコンなどにメール配信するサービスです。 ※火災発生情報など、一部配信できない情報もあります。</p>
 <p><b>酒々井町くらし安全協働課 X (旧ツイッター)</b> フォローはこちらから▶</p> 	<p>防災行政無線情報、防災情報、防犯情報、交通安全情報などを配信しています。</p>
 <p><b>Yahoo! 防災速報</b> ダウンロードはこちらから▶</p>   <p>(ios) (Android)</p>	<p>スマホ・タブレット端末などで「Yahoo! 防災速報」をダウンロードし、地域の設定を「酒々井町」にすることで、緊急地震速報、避難情報、豪雨予測などの町に関する防災情報を受信できるようになります。</p>
 <p><b>防災行政無線テレホンサービス</b> <b>☎ 0120-177-709</b></p>	<p>防災行政無線での放送内容を電話（フリーダイヤル）により確認できるサービスです。放送後、24時間以内であれば何度でも確認することができます。 ※定時放送（7時・12時・17時のメロディーチャイム、子ども見守り放送）など、サービスの対象外となる放送もあります。</p>

安全協働

## 「シェイクアウト訓練」を実施

シェイクアウト訓練は、地震発生時の安全行動を行う訓練です。

令和3年10月7日の千葉県北西部の地震では、県内で十数人の方が負傷されています。その多くの方が、避難する際の転倒や、階段から転落したことが原因です。身の安全を守るため、慌てず正しい安全行動を取りましょう。

**日時** 9月2日(月)10時

**内容** 10時の防災行政無線の放送に合わせて自宅や学校で地震発生時の安全行動を行います。

**対象** 町内在住、在勤、在学の方

**登録方法** 右のいずれかの方法により登録してください。

**登録期限** 9月1日(日)

※訓練当日は、防災行政無線で訓練放送を流しますので、ご理解をお願いします。

## 「3つの安全行動」



①姿勢を低くする



②体や頭を守る



③揺れが収まるまで動かない

町ホームページによる訓練登録

ファクスによる訓練登録

申し込みフォーム



申し込み用紙ダウンロード



健康  
福祉

## 年金手帳、基礎年金番号通知書および年金証書は大切に

国民年金または厚生年金に加入したことがある方は、日本年金機構から年金手帳または基礎年金番号通知書が交付されています。加入制度が変わったときや、年金の請求手続きなど生涯をとおして使用しますので、大切に保管してください。

また、年金受給者には、支給開始時に年金証書が交付されています。年金を受け取っている証明になりますので、大切に保管してください。

なお、年金手帳、基礎年金番号通知書および年金証書を

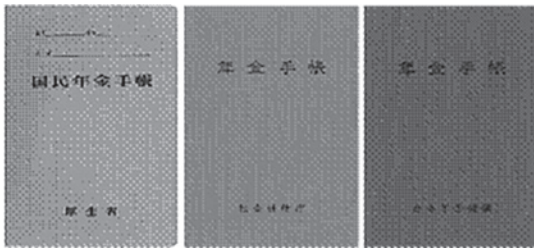

年金手帳



年金証書

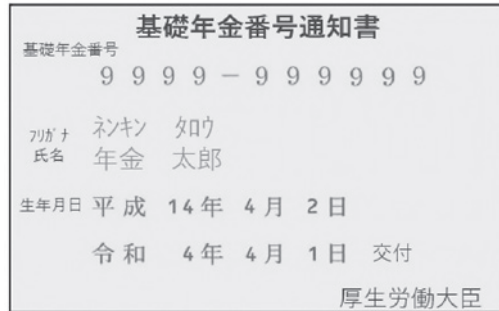

基礎年金番号通知書

なくしてしまつた場合は、早めに再交付申請をしてください。

※すでに年金を受給されている方は、年金証書が手元にある場合は、年金手帳は必要ありません。

お問い合わせ ねんきんダイヤル ☎0570(05)116

健康  
福祉

## 75歳の方の歯科検診を実施

千葉県後期高齢者医療広域連合では、75歳の方を対象に歯科口腔健康診査(歯科健診)を実施します。

受診期限 12月28日(土)

実施医療機関 〈表〉のとおり

内容 ①口腔診査(むし歯・歯肉の炎症、かみ合わせ、舌の動き、物を飲み込む力、入れ歯の状態など) ②口腔衛生指導(むし歯・歯周疾患の予防法など)

対象 昭和23年4月2日か

ら昭和24年4月1日生まれの千葉県後期高齢者医療被保険者(現在治療中の方は受診する必要がありません。)

費用 無料

受診方法 対象の方には町から案内通知(受診票)が送付されます。実施医療機関〈表〉へ電話でお申し込みいただき、受診票と保険証をご持参のうえ、受診してください。

※町外の実施医療機関は、千葉県後期高齢者医療広域連合ホームページをご覧ください。  
お問い合わせ 健康福祉課国保年金班 ☎④123

健康  
福祉

## みんなで築こう人権の世紀 6月1日は「人権擁護委員の日」

「人権擁護委員制度」は、地域の中で人権に対する考え方を広め、基本的人権を守るために設けられた制度です。

昭和24年6月1日に「人権擁護委員法」が施行されたことを記念して毎年6月1日は「人権擁護委員の日」とされています。

人権擁護委員は、皆さんからの相談を受けるなど、さまざまな活動を行っています。

問い合わせ 全国共通人権相談ダイヤル ☎0570(003)110

町の人権相談 「人権擁護委員による相談」

日時 毎月第2火曜日13時30分～15時

会場 広報紙「各種相談」のページでお知らせしています。

問い合わせ 健康福祉課人権推進室 ☎④136

安全  
協働

## 住民公益活動補助金事業募集

町の活性化や地域で抱える課題の解決に向けて、住民主体の団体が自主的に行う公益活動を支援する「住民公益活動補助金」の対象事業を募集します。

申込方法 申請書などをご記入のうえ、郵送または直接提出してください。

※申請書は、くらし安全協働課、プリミエール酒々井、中央公民館、コミュニティプラザ、町ホームページから取得できます。

申込期限 6月14日(金) (必着)

問い合わせ くらし安全協働課活動推進班 ☎④363

### <表>実施医療機関

医療機関名	電話番号
梅村歯科医院	☎(496)7774
宮野歯科医院	☎0476(26)1188
アップル歯科クリニック	☎(496)9611
ひら歯科医院	☎(481)7707
すばる歯科医院	☎(497)0648
しすい駅前歯科医院	☎(496)4123
酒々井東デンタルクリニック	☎(481)6830
おがた歯科医院	☎(496)8450

経済環境

6月は「動物の正しい飼い方推進月間」  
動物は正しく飼いましょ

動物を飼うときは、次のことに注意して、正しく飼いましょ。

また、災害時に備え、飼い主の明示（迷子札やマイクロチップの装着など）および動物と同行避難できるような準備をしましょ。

○犬の放し飼いは禁止されています。散歩は短い引き綱で行い、しつけをすることにより、近隣に迷惑をかけたたりすることのないように飼いましょ。

○猫は屋内で飼いましょ。  
○動物を飼う際は、その動物が命を終えるまで正しく飼いましょ。正しく飼うことが

できない子犬、子猫を増やさないために、不妊去勢措置をしましょ。

やむを得ない事情により飼えなくなった場合は、新しい飼い主を探してください。保健所・動物愛護センターでは新しい飼い主探しをお手伝いします。

※千葉県動物愛護センターおよび同東葛飾支所では、「犬の正しい飼い方・しつけ方教室」を定期的に開催しています。

問い合わせ 印旛保健所 ☎(483) 1137、千葉県動物愛護センター ☎0476(93) 5711

経済環境

光化学スモッグに注意！

これから夏にかけて光化学スモッグが発生しやすい季節となります。

光化学スモッグ注意報が発令された場合は、屋外での作業・活動には十分注意してください。

万が一、光化学スモッグによる健康被害が発症した際は、医師による診察、治療および必要な検査などを受け、経済環境課へご連絡ください。

なお、町の発令地域は、成田地域です。

問い合わせ 経済環境課環境対策室 ☎(342) 344

経済環境

太陽光パネル・蓄電池の共同購入

太陽光パネルの設置が電気の大幅な節約に繋がることをご存じでしょうか。

4月2日より、皆さんで集まり安心・お得に購入できる、太陽光パネル・蓄電池の共同購入事業を開始しました。

まずは、数分の無料参加登録で設置費用をご確認ください。

参加登録期限 8月28日(水)

※無料でご視聴いただけるオンライン説明会を予定しています。

受付時間 10時～18時(土・日・祝日を除く)  
お問い合わせ 千葉県みんなのうちに太陽光事務局 ☎0120(758) 300



まちづくり

がけ地近接の危険な住宅の移転助成制度

危険ながけ地（土砂災害特別警戒区域）に建っている住宅の移転を推進するため、住宅の解体、除却などに要する経費や新たに建設する住宅（購入を含む）に要する経費の一部を助成します。

令和7年度中に移転をお考えの方は、6月28日(金)までにまちづくり課へご連絡ください。

問い合わせ まちづくり課計画整備班 ☎(156)

まちづくり

狭あい道路整備事業

身近にある道路は、住みやすい住環境を確保し、災害時の安全性を高める上で重要な役割を果たしていますが、町内には4m未満の道路（以下「狭あい道路」）が多くあります。

このような狭あい道路では、安全な通行などの生活環境に問題のあるものや災害時の避難の妨げになるものなど、さまざまな問題を抱えています。

そこで、町では、土地所有者から道路用地を寄付していただくことで、舗装や土地の登記などを行う「狭あい道路整備事業」を実施しています。安全で良好な生活環境のため、皆さんのご理解とご協力をお願いします。

相談・問い合わせ まちづくり課計画整備班 ☎(156)

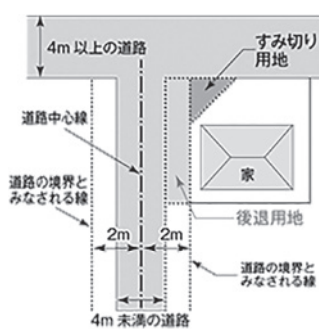



# 給食センターから こんにちは

問い合わせ  
学校給食センター  
☎ (496) 1151

## 野菜をおいしく食べよう♪～給食レシピ～

今年度は、野菜をおいしく食べる「給食レシピ」を紹介します。  
季節に合わせた旬の野菜を使ったレシピを紹介していきます。お子さんと一緒に作ってみてください。

※材料は4人分

### ★トマトとなすのグラタン★

#### 【材料】

オリーブ油	小さじ1
にんにく（おろす）	小さじ1/2
豚ひき肉	100g
たまねぎ	1/2個
なす	2個
トマト（またはトマト水煮缶詰 150g）	中2個
バジル粉（あれば）	適量
生クリーム	大さじ1
ピザ用チーズ	50g
パン粉	大さじ1

チーズで  
なすのうまみが  
ひきたちます



#### 【調味料】

A [ ウスターソース…小さじ2 砂糖…小さじ2  
塩…小さじ1/3 こしょう…適量

#### 【作り方】

- ①たまねぎはみじん切り、トマトは1cm角、なすは1cmいちょうに切る。
- ②オリーブ油でにんにくを炒め、豚肉、たまねぎ、なすを炒める。
- ③トマトを加え、あればバジル粉を加える。
- ④Aの調味料を加える。
- ⑤生クリームを入れて具を仕上げる。
- ⑥⑤を耐熱の容器に入れ、チーズとパン粉をのせ、オーブンで焼く。(210℃ 20分)

### ★トマトカレー★

#### 【材料】

鶏むね肉	150g
プレーンヨーグルト	大さじ2
カレー粉	小さじ1/3
サラダ油	適量
たまねぎ	1個
にんじん	1本
じゃがいも	中3個
トマト（またはトマト水煮缶詰 50g）	中1個
トマトジュース	無塩 50ml
すりおろしりんご	大さじ1
トマトケチャップ	小さじ1と1/2
トマトピューレ	大さじ1
水	200ml
お好みの市販のカレールウ	規定の量
ウスターソース	小さじ1
バター	小さじ1
生クリーム	小さじ2

トマトのうまみが  
溶け合うカレー



具材になすや  
ズッキーニ、  
パプリカなどの  
夏野菜を使うのも  
おすすめです



#### 【作り方】

- ①鶏肉は一口大に切り、ビニール袋に入れてヨーグルトとカレー粉をもみ込んでおく。
- ②にんじん、じゃがいもは一口大、たまねぎは1/4にしてスライス、トマトは1cm角にする。
- ③鍋にサラダ油を熱し、たまねぎが色づくまで炒め、にんじん、じゃがいもを加えてさらに炒め、トマトとトマトジュースを加えて煮る。
- ④①と、すりおろしりんご、ケチャップ、ピューレを加え、材料がかぶるくらいの水を加えて煮込む。
- ⑤材料に火が通ったら、火を止めてルウを入れる。
- ⑥ウスターソース、バター、生クリームを入れて仕上げる。

### ★チンジャオロースー★

#### 【材料】

サラダ油	適量
にんにく（みじん切り）	小さじ1/3
しょうが（みじん切り）	小さじ1/3
豚肉	200g
たけのこ水煮	80g
たまねぎ	1/2個
パプリカ（赤または黄）	1/2個
ピーマン	1個

鮮やかな色どりに  
食欲アップ

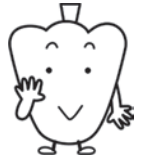

#### 【調味料】

しょうゆ…大さじ1 酒…小さじ2  
A [ 砂糖…小さじ1 塩…少々  
オイスターソース…小さじ2  
片栗粉 小さじ1（水小さじ2）



#### 【作り方】

- ①豚肉、たけのこ、ピーマン、パプリカは千切り、たまねぎは1cmにスライスする。
- ②フライパンにサラダ油を熱し、にんにく、しょうがを炒め、豚肉を加えて炒める。
- ③たけのこ、たまねぎを加えて炒める。
- ④パプリカ、ピーマンも加え炒める。
- ⑤Aの調味料を入れ、片栗粉を水溶きして加えとろみをつける。

### ★マーボーなす★

#### 【材料】

干しいたけ	1枚
なす	2個
サラダ油（なす素揚げ用）	適量
ごま油	小さじ1
にんにく（おろす）	小さじ1/2
しょうが（おろす）	小さじ1/2
豚ひき肉	200g
長ねぎ	100g
たけのこ水煮	80g
にら	20g

なすは大きめに  
切るとうま味よく  
仕上がります

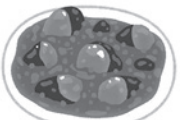

#### 【調味料】

豆板醤…小さじ1/2  
A [ しょうゆ…大さじ1 みそ…大さじ1と1/3  
砂糖…小さじ2 オイスターソース…小さじ1  
中華チキンスープの素 小さじ1  
水 300ml  
片栗粉 大さじ1（水 大さじ2）

#### 【作り方】

- ①干しいたけは水もどししてみじん切りにする。
- ②なすは乱切り、たけのこは千切り、長ねぎは小口切り、にらは1cmに切る。
- ③なすはサラダ油で素揚げする。
- ④フライパンにごま油を熱し、にんにく、しょうが、ねぎを炒め、豚肉、豆板醤を加えてさらに炒める。
- ⑤しいたけ、たけのこも加え炒める。
- ⑥Aの調味料を入れ、水と中華チキンスープの素を加える。
- ⑦水で溶いた片栗粉を加え、とろみをつけ、にらと素揚げしたなすを加えて仕上げる。



# 町立図書館

## 多読賞を贈呈

5月12日、町立図書館において多読表彰式が行われ、町内の子どもたちの読書活動の推進を目的として、前年度にたくさん本を読んだ子どもたちに多読賞が贈呈されました。

なお、受賞された方々は、次のとおりです。(敬称略)  
菅原華(453冊)、菅原綾真(439冊)、渡邊雅史(326冊)、相京心菜(259冊)、伊藤夕莉(236冊)、柏崎佑翔(211冊)、伊藤柚葵(207冊)、高橋悠珠(196冊)、小沼花暖(191冊)、小池絢子(170冊)  
問い合わせ 町立図書館 ☎(496) 8682



受賞された皆さん

## 町内小学校で交通安全教室を実施

5月2日に大室台小学校で、5月9日に酒々井小学校で交通安全教室が実施されました。

指導に当たったのは、佐倉警察署・佐倉交通安全協会酒々井支部の方々。児童たちは横断歩道の渡り方や自転車の乗り方などを模擬道路での練習を通して学びました。

交通事故を防ぐため、皆さんも交通ルール・マナーの徹底や児童たちの見守りをお願いします。

問い合わせ くらし安全協働課危機管理室 ☎(内) 216

### 酒々井小学校



### 大室台小学校

社会福祉法人酒々井町社会福祉協議会へ、次のとおりご寄付をいただきました。

### ありがとう

- (金銭) 順天堂大学スポーツ健康科学部健康学科・・・1万7千259円
- はやぶさセブン・・・・・・・・・・1万1千603円
- 匿名1件・・・・・・・・・・1千円

## 文芸コーナー

### 短歌

雑になる一人暮らしのテーブルに夕べの残りをまた並べをり  
白蓮のひらき初めたるこの夕べ孫の一家はドイツへ発ちぬ  
縁に坐し浄瑠璃かたりぬし祖父の日々その寂しさを老いてわれ知る  
それまでは鬼畜と思しし米兵にチョコをせがみて群がる子供ら

山内 千枝  
竹下 康子  
近藤 教子  
栗原 實

### 俳句

こんがりと焼けしトースト麦の秋  
螢鳥賊成田で出合ひ能登へ飛ぶ  
並び咲く丈のそろわぬヒヤシンス  
爽やかに季節移ろふ木の芽和へ  
ほととぎす一句を夢におき忘れ

榎 利美  
榊山 資亮  
梅澤 波葉  
荒 裕子  
鈴木 遊琴  
(投句順)

参加費の記載がないものは無料です。

人権教育セミナー

子どもの探究力と失敗力

～これからの時代を幸せに生きていくための力の育み方～

「生きる力」を育むきっかけについて考えてみませんか。  
 日時 6月20日(木)10時～12時(受付9時40分)  
 会場 中央公民館研修室  
 講師 教育ジャーナリスト 中曽根陽子なかそねようこさん  
 定員 50人(当日先着順)  
 ※会場のみ手話通訳有り  
 ※オンライン講演を視聴する形式です。オンラインでの参加を希望する方は6月12日(水)までにお問い合わせください。  
 問い合わせ 生涯学習課社会教育班 ☎(496)5334、syougaku@town.shisui.chiba.jp



中曽根陽子さん

国史跡本佐倉城跡クイズラリー

～急ぎ、本佐倉城へ参陣せよ！～

酒々井町制施行135周年記念事業

中世戦国時代の城、本佐倉城跡でクイズラリーを行います。本佐倉城や千葉氏に関する10問の歴史、などなど、的当てなどの問題を答え、全問正解者には勝ったネくん！グッズをプレゼント！参加者全員に本佐倉城オリジナル小札を配布します。  
 日時 6月8日(土)10時30分～14時30分(時間内に来場された方からスタート)  
 ※雨天延期(6月9日(日))  
 集合場所 国史跡本佐倉城跡案内所  
 ※申込不要  
 問い合わせ 生涯学習課文化財班 ☎(496)5334

人権教育セミナー

同和問題について

家庭、職場、学校などでの人権尊重やより良い人間関係のつくり方について考えてみませんか。  
 日時 6月28日(金)14時～15時30分(受付13時30分)  
 会場 中央公民館講堂  
 講師 吉田あけみさん  
 定員 100人(当日先着順)  
 ※手話通訳あり  
 問い合わせ 生涯学習課社会教育班 ☎(496)5334、syougaku@town.shisui.chiba.jp

町民大学青樹堂

一般公開講座

日時 ①6月13日(木)13時30分②6月19日(水)10時③6月19日(水)13時30分(各回2時間程度)  
 会場 中央公民館研修室  
 内容 ①睡眠と健康の知恵 ②自分でリハビリにチャレンジ③落語の世界  
 定員 15人(要申込、先着順)  
 申込方法 電話、窓口  
 申込期限 ①6月6日(木)、②③6月12日(水)  
 問い合わせ 中央公民館 ☎(496)5321

成人式実行委員募集

式典の運営と二十歳のつどいの企画を行います。大人になった仲間と思いい出に残る成人式を作りませんか。  
 活動内容 8月頃から会議を月に1回程度開催し、式典の企画・運営を行います。  
 ※成人式は令和7年1月12日(日)開催予定です。  
 対象 平成16年4月2日～平成17年4月1日生まれの新

成人 12人程度  
 定員 12人程度  
 応募方法 住所、氏名、電話番号、メールアドレスを電話、窓口、メールのいずれかでお知らせください。  
 応募期限 6月21日(金)  
 応募・問い合わせ 生涯学習課社会教育班 ☎(496)5334、syougaku@town.shisui.chiba.jp

北海道陸別町児童交流事業参加者募集



日本一寒い町、北海道陸別町の自然の中で、陸別小学校児童との交流や体験活動を行う児童を募集します。  
 実施日 訪問8月21日(水)～23日(金)、事前学習会7月23日(火)24日(水)、8月20日(火)、解団式8月26日(月)(いずれも午前)  
 対象 小学6年生  
 定員 20人  
 参加費 50,000円  
 応募方法 参加希望者および保護者の方に説明会に参加いただき、趣旨・内容をご理解のうえ、申込書を窓口へ提出  
 応募期間 6月9日(日)～13日(木)  
 日時 6月9日(日)15時  
 会場 中央公民館研修室  
 ※応募者多数の場合は抽選となります。  
 問い合わせ 生涯学習課社会教育班 ☎(496)5334

## 美化活動

Vi Katsu

地域の公園や広場は、普段から住民の「憩いの場」や子どもたちの「遊び場」となっています。また、災害時には「避難場所」になるなど、さまざまな役割を持っています。

その公園や広場をより安全で快適な場所にするため、町では住民の皆さんによる環境美化活動の「公園等愛護活動」を推進しています。

問い合わせ 暮らし安全協働課機動班 ☎ 362

### 「公園等愛護活動」とは

「身近な公共施設である公園などを自分たちの手できれいにしよう」という愛護精神のもと、「公園等愛護団体」の方々による除草作業や低木の剪定、簡易な遊具点検や花壇の整備など、安全で安心な公園の維持を行うボランティア活動のことです。

### 町からの支援

町では公園等愛護団体に、除草回数や公園などの面積で算出した報奨金を交付します。

## 美化活動 Vi Katsu 公園等愛護活動に ご協力ください



### 「公園等愛護団体」とは

地域の方々や町内企業の方々など5人以上で構成された団体で、町が管理する公園や広場など継続的に維持管理するボランティア団体をいいます。現在、自治会や環境保護団体、公園周辺にお住まいの方で結成した12団体が19箇所の公園などで活動されています。



酒々井町制施行135周年記念事業 町内出土遺物里帰り記念企画展第1弾

だこうけん

## 蛇行剣

～だれが使う何のための剣?～

古墳時代には、剣の刃の部分がかねくねと曲がった「蛇行剣」という謎の剣があります。全国で80本程度しか確認されておらず関東でも5本しか出土していない希少な剣です。まだまだ性格が不明な部分の多い謎の剣ですが、蛇行剣と出土した高崎川周辺の古墳時代について広く多くの方々に紹介するために企画展を開催します。ぜひご覧ください。

日時 6月18日(火)～7月21日(日)

会場 中央公民館ロビー

主催 酒々井町教育委員会

問い合わせ 生涯学習課文化財班 ☎ (496) 5334



酒々井町飯積上台1号墳出土蛇行剣

参加費の記載がないものは無料です。



ヴァイオリン・クラリネット・ピアノ・フルート・サクソフォンで奏でるクラシック演奏会を開催します。音楽を満喫するひとときをお送りします。

日時 7月5日(金)14時(開場13時30分)

会場 プリミエール酒々井文化ホール

定員 330人(要申込、先着順)

申込方法 電話、窓口

申込期間 6月11日(火)～26日(水)

※町内在住者優先(町外の方は、受付終了後の座席空き状況によりご案内)

申込・問い合わせ プリミエール酒々井 ☎(496)8681

酒々井町制施行135周年記念事業  
第5回しすいリッチ  
ハートコンサート

子育て支援活用カレンダー 6月

子育て支援センター あいあい

日時 月～土曜日(祝日を除く) 9時～16時  
※12時～13時はランチルームで食事を取ることができます。  
※6日(木)午前中は、スタッフ会議のため休館です。13時から利用できます。

6月の行事(要申込)

期日	内容
10日(月) 午前	ママと赤ちゃんの日(ベビーヨガ)★ 講師 田中真子さん 対象 2～12カ月のお子さんと保護者
14日(金) 午前	栄養相談 講師 町栄養士
18日(火)	ふれあい遊び(劇「大きなかぶ」)
22日(土) 午前	パパと赤ちゃんの日★ 対象 2～12カ月のお子さんと保護者
28日(金) 午前	誕生会(ボランティア ココナッツ・アイランドしすいウクレレサークル)
29日(土) 午前	パパの日★ 対象 パパと就学前のお子さん

(★の行事は、いつでも申し込みできます。)

申込方法 電話、窓口

申込開始日 行事の2週間前

○毎週月曜日(9時～16時)は、子育てコンシェルジュに育児や就園などについて電話相談ができます。

○24日(月)～29日(土)は、身体測定ができます。

○誕生カードの手形はいつでも取れます。

問い合わせ 子育て支援センター あいあい ☎(290)9790

みんなおいでよ！園庭開放

保育園	期日	内容	対象
岩橋保育園 ☎(481)7021	12日(水)	お散歩※要申込 先着10組	乳幼児と保護者
	26日(水)	読み聞かせ	
中央保育園 ☎(496)1274	5日(水)	親子で体操	
	12日(水)	読み聞かせ	
	19日(水)	パネルシアター	
	26日(水)	七夕製作	

時間 9時～11時

しょうえん こども こそだてルーム

時間 ①9時～11時45分②13時～14時45分

申込方法 電話、メール

受付日時 月～金曜日(祝日を除く) 9時～15時

6月の行事(要申込)

日時	内容
6日(木)10時	子育てルーム見学会(こどもこそだてルームの紹介)
10日(月)10時30分～11時30分	親子プレ「ぴよぴよ教室」～こども園探検～ 内容 乳児、幼児保育紹介 定員 10人程度
13日(木)10時～10時30分	ベビーマッサージ
19日(水)①10時②11時	作って遊ぼう 親子製作 内容 レインボー製作 定員 各3組
26日(水)10時～10時30分	子育て講話 内容 トイレトレーニングについて 講師 昭苑こども園 主幹保育教諭
24日(月)～28日(金)	子育てリサイクルデー ※事前にInstagramにて紹介予定

※園庭開放(要申込) 6日(木)10時～11時  
幼児棟園庭全面

問い合わせ 昭苑こども園 ☎(496)3238、しょうえんこどもこそだてルーム ☎090(3905)7451、✉kosodate55@shoen.ed.jp

わが子を紹介しませんか！

広報ニューしすい「こんにちはしすいっ子」のコーナーでご紹介する、しすいっ子の写真を募集しています。就学前の幼児の写真、名前(ふりがな)、生年月日、住所、電話番号、家族から一言をご記入のうえ、郵送またはEメールでご応募ください。

応募先・問い合わせ 〒285-8510 酒々井町中央台4-11 企画財政課広報広聴班 ☎④223、✉kouhou@town.shisui.chiba.jp



## 保健コーナー

### 問い合わせ

酒々井町保健センター  
☎ (496) 0090  
FAX (496) 8453

<表1>実施医療機関

検診	医療機関名
乳がん 子宮頸がん	酒々井虎の門クリニック
	聖隷佐倉市民病院健診センター
乳がん	成田富里徳洲会病院
子宮頸がん	リリーベルクリニック
	岩沢クリニック
	たて産婦人科佐倉分院
	長岡産婦人科クリニック

個別検診を希望する方に、受診票を送付しますので、9月30日(月)までに保健センターへご連絡ください。  
受診期間 6月15日(土)～12月15日(日)  
実施医療機関 (表1)のとおり  
対象  
乳がん検診(マンモグラフィ)  
40歳代の奇数歳、50歳以上の女性  
乳がん検診(エコー)  
30歳代の女性、40歳代の偶数歳  
子宮頸がん検診  
21歳以上の奇数歳の女性  
検診費用 いずれも2,000円  
※検診費用の免除はありません。  
※令和6年度中に集団検診を受診する方は、個別検診は受けられません。  
問い合わせ 保健センター

## 乳がん・子宮頸がん 検診の個別検診は 6月15日から

健幸ポイント  
対象事業

<表2>実施医療機関

医療機関名	電話番号
まえだ医院	☎ (496) 3610
しすい整形クリニック	☎ (481) 6611
酒々井虎の門クリニック	☎ (310) 7845
千葉しすい病院	☎ (481) 8140
しすいホームクリニック	☎ (309) 8388

受診期間 6月15日(土)～12月15日(日)  
実施医療機関 (表2)のとおり  
対象 40歳以上(昭和59年12月31日以前生まれ)の方  
検診費用 700円  
※検診費用の免除はありません。  
受診方法 実施医療機関(表2)へ電話でお申し込みいただき、保険証をご持参のうえ、受診票と検査容器を受け取ってください。採便後、検便と受診票をご提出ください。  
※令和6年度中に集団検診を受診する方は、個別検診は受けられません。  
※10月の大腸がん検診(集団検診)を希望する方は、9月20日(金)までに保健センターへお申し込みください。なお、令和5年度に受診した方は申し込み不要です。  
問い合わせ 保健センター

## 大腸がん検診の個別 検診は6月15日から

健幸ポイント  
対象事業

<表3>実施医療機関

医療機関名	電話番号
梅村歯科医院	☎ (496) 7774
宮野歯科医院	☎ 0476(26)1188
アップル歯科クリニック	☎ (496) 9611
ひら歯科医院	☎ (481) 7707
すばる歯科医院	☎ (497) 0648
しすい駅前歯科医院	☎ (496) 4123
酒々井東デンタルクリニック	☎ (481) 6830

大人になると歯の検診を受ける機会が少なくなり、気づかないうちに口の病気がかかっていることがあります。1年に1回は歯科検診を受け、お口の状況を把握しましょう。  
受診期間 令和7年3月31日(月)  
実施医療機関 (表3)のとおり  
内容 1年に1回、問診とむし歯・歯周病検診を行います。  
対象 40歳以上(昭和60年4月1日以前生まれ)の方  
※現在歯科治療中の方を除きます。  
検診費用 無料  
受診方法 実施医療機関(表3)へ電話でお申し込みいただき、保険証をご持参のうえ、受診してください。  
問い合わせ 保健センター

## 歯科検診を受けて 自分のお口をチェック

健幸ポイント  
対象事業

## 肝炎ウイルス検診

健幸ポイント  
対象事業

受診期間 12月20日(金)  
実施医療機関 (表2)のとおり  
※特定健診または高齢者の健康診査(集団検診)でも実施しています。  
対象 40歳以上(昭和60年3月以前生まれ)の方  
※肝炎ウイルス検診を受けたことのある方および肝炎の治療を受けている方を除きます。  
検診費用 無料  
申込方法 電話、窓口、ファクス  
※後日、受診票を送付しますので、受診票をご持参のうえ、受診してください。  
※令和7年3月末時点で40、45、50、55、60、65、70、75、80、85、90、95、100歳になる方には、6月に受診票を送付しています。  
申込・問い合わせ 保健センター

## 高齢者のよい歯の コンクール

対象 80歳以上で自分の歯(さし歯・かぶせた歯でも可)が20本以上ある方  
参加費 無料  
申込方法 実施医療機関(表3)に電話で申し込み、審査を受けます。  
申込期限 6月30日(日)  
※参加された方に記念品を渡しています。  
問い合わせ 保健センター

**問い合わせ**  
**酒々井町保健センター**  
 ☎ (496) 0090  
 FAX (496) 8453

# 保健コーナー

## アピアランスケア助成事業

がんの治療や事故などによる外見の変化における、精神的および経済的な支援として、医療用補助具の購入費用の全部または一部を助成します。

助成上限額 ウィッグ3万円、乳房補助具1万円、エビテーゼ5万円

※1人につき各1回まで受けられます。  
 対象 次の①および②に該当する方

①他の補助金などの申請をしたり、交付を受けたっていない方

②住民税を滞納していない世帯の方  
 対象品 ウィッグ(毛付き帽子、皮膚を保護するネットを含む)、乳房補助具(補正下着、補助パッド含む)、エビテーゼ

※医療保険や他の公的給付が適用されるもの、付属品やクリーナー、リンス、ブラシその他のケア用品は除きます。

申請方法 必要書類(★)を保健センターへ直接提出

★①住民票の写し②治療方針計画書など(自己申告書でも可)③納税証明書④領収書(購入した年月日、金額内訳、品名、領収書発行者の名称が記載されているもの)⑤振込先口座のわかる書類の写し

※①および③は、町が確認することに同意いただける場合は不要です。

申請期限 購入後1年以内

申請・問い合わせ 保健センター

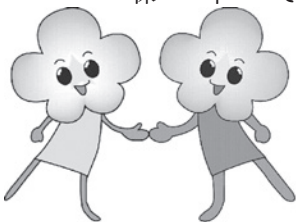

なかよしプラム

## 6月は食育月間

①バランスの良い食事を心がけましょう。主食、主菜、副菜の三つを揃えるように意識しましょう。カット野菜や魚の缶詰などの下処理が楽な食材を使用することもオススメです。

②朝ごはんを食べましょう。生活リズムを整える、集中力を高める、便秘解消など、メリットがたくさんあります。

③旬の食材や地元で採れた食材を選びましょう。

問い合わせ 保健センター

## その咳・息切れ…もしかしたらCOPD(慢性閉塞性肺疾患)かもしれません

COPD(慢性閉塞性肺疾患)とは、たばこを原因とする肺の病気です。患者の9割が喫煙者で、受動喫煙も危険因子のひとつとされています。

病状初期は自覚症状に乏しいケースが多く、咳や息切れなどの症状を風邪や年齢のせいと勘違いしやすいことから、多くの患者が受診に至りません。国内の推定患者数は500万人以上ですが、実際に治療を受けている患者数は26万人です。重症化すると常に酸素ボンベが必要となったり、寝たきりの状態になる可能性があります。

喫煙習慣がある方(過去の喫煙習慣を含む)は定期的に、長期間続く咳や痰・動作時の息切れなどが気になる方は早めに病院で検査を受けましょう。

問い合わせ 保健センター



## 千葉しすい病院



## 障害者病棟開設のためスタッフ大募集

託児所完備  
 月極め16日以上無料



詳細はこちら

看護師・准看護師		(患者様に対する看護業務、その他付随する業務)	
正	看護師	月給	229,616円~310,298円+交通費+夜勤手当+各種手当
	准看護師	月給	181,060円~267,080円+交通費+夜勤手当+各種手当
パ	看護師	時給	1,800円~+交通費
		夜勤専従	34,000円~+交通費
准看護師	時給	1,600円~+交通費	
	夜勤専従	31,000円~+交通費	

看護補助者		(無資格OK、患者様に対する看護補助業務、食事・入浴・排泄介助・レクリエーションの提供等)	
正	月給	154,530円~263,840円+交通費+夜勤手当+各種手当	
パ	有資格者 (介護福祉士)	時給	1,300円~+交通費+夜勤手当
		無資格者	時給 1,200円~+交通費+夜勤手当

お問い合わせ先  
 医療法人社団 千葉光徳会千葉しすい病院  
 千葉県印旛郡酒々井町上岩橋1160-2  
 ☎ 043-481-8111 Fax 043-481-8119  
 担当/嘉数(カカズ)

<勤務時間>  
 ① 08:30~17:00  
 ② 16:30~翌09:30 (休憩120分)

\*勤務時間や夜勤の回数をご相談ください。  
 パートは、週3回から勤務OK。  
 \*ブランクのある方でもご安心ください。  
 しっかりフォローいたします。

広告



## 保健コーナー

### 今月の行事

期日	内容	受付時間・会場
5日(水)	乳児相談 10カ月児 R 5. 7月生	10時～11時 保健センター
	4カ月児 R 6. 1月生	13時30分～14時30分 保健センター
12日(水)	1歳6カ月児健康診査 R 4.10、11月生	13時～13時30分 分庁舎2階
随時	健康相談・歯科健康相談 ※事前にお電話にてご予約をお願いします。	保健センター

### 予防接種 委託医療機関で実施中

乳幼児	BCG・麻しん風しん混合・4種混合・日本脳炎・ヒブ・小児用肺炎球菌・水痘・B型肝炎・ロタ・5種混合
9歳～13歳未満	日本脳炎
11歳～13歳未満	ジフテリア破傷風混合
小学校6年生～ 高校1年生女子	ヒトパピローマウイルス感染症
成人・高齢者	麻しん風しん混合・肺炎球菌

### 夜間および休日の救急診療

※来診する際は、事前に電話を入れ、保険証をご持参ください。

◎印旛市郡小児初期急病診療所(0～15歳まで)  
佐倉市江原台2-27(佐倉市健康管理センター内)  
☎043(485)3355

※受け付けは、診療終了の15分前までです。

#### 診療日時

診療日	診療時間
月～土曜日	19時～23時
日曜日・祝日 12月29日～1月3日	9時～17時 19時～23時

#### ◎成田市急病診療所

成田市赤坂1-3-1(成田市保健福祉館敷地内)

☎0476(27)1116

※受け付けは、診療終了の15分前までです。

#### 診療科と診療日時

診療科目	診療日	診療時間
内科 小児科	毎日(日曜日を含む)	19時～23時
	日曜日・祝日 8月13日～15日 12月29日～1月3日	10時～17時
	日曜日・祝日 8月13日～15日 12月29日～1月3日	10時～17時
歯科	祝日(日曜日を除く)・振替休日 8月13日～15日 12月29日～1月3日	10時～17時

◎こども急病電話相談 毎日夜間 19時～翌朝 8時

☎#8000 ダイヤル電話からは☎043(242)9939

◎救急安心電話相談 平日、土曜日：18時～翌朝 8時

日曜日、祝日、GW、年末年始：9時～翌朝 8時

☎#7119 ダイヤル電話からは☎03(6810)1636

## 出前健康講座

健康ポイント  
対象事業

皆さんのところに、健康に関する情報をお届けする「出前健康講座」を実施しています。季節に合わせた話題や健康についての講話、血圧測定や個別の健康相談などご希望に添った講座を行います。

**対象** 5人以上の方が集まれば、どなたでも利用できます。

**費用** 無料

※会場の予約や会場使用料などは講座を希望される方がご用意ください。

**申込方法** 必要事項(★)を電話または窓口で申し込み、保健センターの担当者と打ち合わせをします。

★団体名、代表者氏名、住所、連絡先、会場、希望日時、参加予定人数  
申込・問い合わせ 保健センター

## 献血にご協力を

健康ポイント  
対象事業

献血の血液の半数近くががん患者に使われ、毎日3千人、30秒に1人が輸血を必要としています。血液は長期保存が難しいため、絶えず誰かの献血が必要です。ご協力をお願いします。

**日時** 6月10日(月)13時30分～16時

**会場** 中央公民館講堂

**対象** 男性17～69歳、女性18～69歳で、男女ともに体重50kg以上の方

※内服薬や血色素、海外渡航歴など採血基準があります。

※65～69歳の方は、60～64歳までに献血の経験がある方に限られます。

※今回の献血は400mlです。

問い合わせ 千葉県赤十字血液センター  
1 千葉港事業所 ☎(241) 8331

## 6月4日～10日は 歯と口の健康週間

口は食べ物をとり入れたり、会話をしたり、顔の表情を作るなど大切な場所です。

口の中が不潔だと、食べかすや歯垢(ネバネバした細菌の塊)が残り、むし歯や歯周病の原因となります。毎食後の歯垢を落とす正しい歯みがきをして、年に1回は歯科検診を受けて自分の健康を守りましょう。

## 成田赤十字病院公開健康講座のお知らせ

**日時** 6月22日(土)14時～15時30分

**会場** 赤坂ふれあいセンター大会議室

**テーマ** 関節リウマチの薬物治療

**講師** 横田雅也さん(同病院第二リウマチ・アレルギー内科部長)

**定員** 80人

**参加費** 無料

**申込方法** 電話、ホームページ

**問い合わせ** 成田赤十字病院社会課 ☎0476(22)2311 ☎7508



# 6月の各種相談

相談名	日時・会場	予約・問い合わせ など
心配ごと相談	6日(木)、20日(木)13時～16時 町社会福祉協議会	町社会福祉協議会 ☎ (496) 6635 ※相談日の3日前までに電話予約が必要です。 (先着順1日6件まで)
法律相談	13日(木)、27日(木)13時～16時 町社会福祉協議会	
人権相談	11日(火)13時30分～15時 役場西庁舎2階第1会議室	健康福祉課人権推進室 ☎ ☎ 136
身体障がい者相談	月～金曜日(祝日を除く)9時～17時	健康福祉課福祉班 ☎ ☎ 135 相談員・里見弘美さん
知的障がい者相談	月～金曜日(祝日を除く)9時～17時	健康福祉課福祉班 ☎ ☎ 134 相談員・福田美千代さん
障がい者差別相談	月～金曜日(祝日を除く)9時～17時	印旛保健所(印旛健康福祉センター) ☎ (486) 5991 FAX (486) 2777 健康福祉課福祉班 ☎ ☎ 134
生活困窮相談	4日(火)、18日(火)9時30分～16時 役場西庁舎1階(町社会福祉協議会)	健康福祉課福祉班 ☎ ☎ 133
子ども相談(町)	21日(金)13時30分～15時 役場中央庁舎1階会議室	健康福祉課人権推進室 ☎ ☎ 137
子ども相談(県)	月～金曜日(祝日を除く)9時～16時 印旛保健所(印旛健康福祉センター) 家庭児童相談室	印旛保健所(印旛健康福祉センター) 地域福祉課 ☎ (483) 1120 ※電話による相談もできます。
就学・教育・いじめ相談	月～金曜日(祝日を除く)9時～17時	学校教育課学校教育班 ☎ ☎ 311 ※電話による相談もできます。
家庭教育相談	木・金曜日(祝日を除く)9時～17時	生涯学習課社会教育班 ☎ (496) 5334 ※相談を希望される場合は、事前にご連絡ください。
消費生活相談	4日(火)、11日(火)、18日(火)、25日(火) 10時～12時30分、13時～15時 役場中央庁舎1階会議室	経済環境課商工振興班 ☎ ☎ 346
就労・進路相談	12日(水)13時～17時 役場中央庁舎1階会議室	ちば北総地域若者サポートステーション ☎ 0476(37)6844 ※相談を希望される場合は、事前に予約してください。
子育て電話相談	子育て支援センターあいあい 月曜日(祝日を除く)9時～16時	子育て支援センター あいあい ☎ (290) 9790
	岩橋保育園 月～金曜日(祝日を除く) 9時～17時 中央保育園 ※岩橋保育園は月曜日に栄養相談あり	岩橋保育園 ☎ (481) 7021 中央保育園 ☎ (496) 1274
年金相談	今月の年金相談はございません。	健康福祉課国保年金班 ☎ ☎ 121

## 酒々井ハイキングクラブ 会員募集

**活動内容** 毎月1回程度、関東圏内の日帰りを中心に、バス利用での活動  
**会員状況** 会員数約40人、男女半々、ほとんどが65歳以上  
**入会の条件** 4時間程度の山歩きができ、団体行動のできる方  
**会費** 入会金1,000円、年会費1,150円、保険料1,200円(65歳以上)、1,850円(65歳未満)  
 ※ハイキング行事への参加は保険加入手続の関係で申し込みの翌以降となります。  
**申込・問い合わせ** 尾畑 ☎ 090(4380)2194、春口 ☎ 090(2454)3445

## お知らせ

### 「だれもがどれも選べる社会に」 6月23日～29日は男女共同参画週間

平成11年6月23日に男女共同参画社会基本法が公布・施行されたことを踏まえ、毎年この1週間を「男女共同参画週間」としています。

男性と女性が、職場で、学校で、地域で、家庭で、それぞれの個性と能力を發揮できる「男女共同参画社会」の実現をめざし、この機会に私たちのまわりの男女のパートナーシップについて考えてみませんか。

詳しくは、内閣府男女共同参画局のホームページをご覧ください。



## 6月の移動交番開設日

移動交番は、各種届け出の受理や開設した地域周辺の警戒、巡回パトロールなどを行い、地域の実情に沿った情報発信や犯罪抑止活動を行っています。

### 開設予定日時と場所

#### 酒々井町駅前交流センター

6月3日(月)14時～15時30分

6月19日(水)14時～15時30分

#### 酒々井プレミアム・アウトレット

6月13日(木)14時～15時30分

6月28日(金)14時～15時30分

#### スーパータイヨー酒々井店

6月17日(月)14時～15時30分

問い合わせ 佐倉警察署地域課移動交番係 ☎ (484) 0110



催し・講座

ふれあいサロン「かざぐるま」

町民の皆さんが気軽に集まれる地域のお茶の間・ふれあいサロン「かざぐるま」に来てみませんか。

ボランティアの方々や参加者の皆さんと、楽しいひとときを過ごしましょう。

日時 6月7日(金)10時～11時30分  
会場 中央公民館講堂  
※予約不要、途中入退場自由  
問い合わせ 町社会福祉協議会 ☎(496)6635

しすいかレッジクラブ  
オープンセミナー

しすいかレッジクラブは、町民の皆さんの生活に直結するセミナーを定期的に開催しています。

日時 6月19日(水)10時～12時  
会場 中央公民館学習室  
内容 消費生活トラブルに関する講座  
講師 消費生活アドバイザー 横岡宏志さん  
主催 しすいかレッジクラブ  
申込・問い合わせ 標 ☎090(967)2352

夏野菜イベント(お楽しみ抽選会)

消費者の皆さんの日頃のご愛顧にこたえ、「夏野菜イベント(お楽しみ抽選会)」を開催します。

日時 6月25日(火)、26日(水)8時30分  
会場 JA成田市農産物直売所酒々井店  
内容 お買い上げ1,000円ごとに1回の抽選(景品がなくなりしだい終了)  
問い合わせ JA成田市農産物直売所酒々井店 ☎(496)1000

中途失聴者・難聴者の集まり

手話学習会

日時 6月1日(土)13時30分～16時  
会場 佐倉中央公民館  
参加費 初回のみテキスト代1,200円

聞こう会・話そう会

日時 6月15日(土)13時30分～16時  
会場 志津公民館

共通

※要約筆記がつきます。  
※聞こえに関係なく、どなたでも参加できます。  
問い合わせ NPO法人千葉県中途失聴者・難聴者協会印旛事務所 ☎(461)6533

募 集

グラウンドゴルフ会員募集

誰でも簡単に覚えられ、始めたその日から明日が待ち遠しくなります。会員の年齢は60歳代から90歳代で元気いっぱい活動しています。楽しみながら健康増進しませんか。

活動日時・会場 木・土曜日9時～11時(中央台公園)、火曜日13時～15時(総合公園多目的広場)  
会費 入会金1,000円、月会費500円  
問い合わせ ニュー酒々井GGクラブ 箕輪 ☎(496)3458



朗読奉仕グループ「虹」  
会員募集

広報ニューしすい、議会だより、社協しすいなどを録音・CD化し、必要とされる方の元にお届けしています。

音読・朗読などを通し、表現する楽しみを一緒に味わいませんか。

活動日 主に火・木曜日  
問い合わせ 町社会福祉協議会 ☎(496)6635

夏休み限定  
大室台小学校(放課後児童クラブ)  
職員募集

勤務日時 7月20日(土)～8月31日(土)の月～土曜日①7時30分～13時30分②13時30分～18時30分

勤務地 大室台小学校内児童クラブ室  
対象 高校卒業以上の方

定員 若干名  
時給 1,107円  
応募方法 履歴書を直接、または郵送  
応募期限 6月17日(月)

応募・問い合わせ 町社会福祉協議会 〒285-0922 酒々井町中央台4-11 ☎(496)6635

ご家庭に眠っている食品大募集  
[第36回フードドライブ]

寄付期限 6月28日(金)  
寄付会場 町社会福祉協議会  
寄付いただきたい食品 主食になるもの(お米は令和4・5年産に限る、玄米可)、レトルト食品、インスタント食品、缶詰・瓶詰、菓子、飲料、ベビーフード、乾物、調味料、防災食など  
※賞味期限が明記され、かつ2カ月以上ある食品

※常温で保存可能な食品  
※未開封の食品  
問い合わせ 町社会福祉協議会 ☎(496)6635

会員募集

シルバーと一緒に仕事をしてみませんか

私にも出来るかも(空き時間を有効に使いましょう)

★ゴルフ場内整備・・・除草、バンカーならし ★洗車・・・展示車の洗車

電話でお気軽に問い合わせください

公益社団法人 酒々井町シルバー人材センター 酒々井町酒々井167-5

☎ 043-496-4077 URL <http://www.shisui-silver.jp>



広告

# しすい・ハーブガーデンまつり

5月18日、「しすい・ハーブガーデンまつり」が開催されました。  
 当日は多くの家族連れが訪れ、園内に咲く約150種類のハーブの中でのスタンプラリーやカモミール石けん作り体験、寄せ植え体験など、思い思いに過ごされていました。  
 また、会場ではギター&オカリナ演奏会やバルーンアートの無料配布なども行われ、訪れる方を楽しませていました。



## 6月のプレミアム酒々井

図書館 おはなし会 9、23日(日)15時  
 赤ちゃん向けおはなし会 13日(木)10時30分

休館日 文化ホール 3、10、17、24日  
 図書館 3、10、17、20、24日

問い合わせ プリミエール酒々井 図書館 ☎(496)8681 ☎(496)8682



プリミエール酒々井  
 ホームページ

## ◆今月の納期◆

納付期限 7月1日(月)まで

町・県民税 1期

納付には  
 便利な  
 □振替を

※納付期限内の納付にご協力ください。

## ◆休日窓口開庁日◆

6月30日(日)8時30分~12時

【**税務住民課**】住民票・戸籍・印鑑証明などの交付、印鑑登録、マイナンバーカードの交付・更新、戸籍届書の受付(転入・転出などの住民異動に係るものは除く)、納税・所得・固定資産等各種証明書の交付、納税相談、収納(町税・国民健康保険税)

※転入・転出のお手続きおよび戸籍の広域交付はできません。