

I 町の概要

1 沿革等

(1) 沿革

中世室町時代に下総の国を統治した千葉氏が本佐倉城を築城し、以後約百年にわたり、政治、経済の中心として栄えました。その後、江戸時代には成田参詣の宿場町としてにぎわい、明治22年の町村制の施行で近隣16か町村が合併し、戸数720戸、人口3,644人の酒々井町が誕生しました。

以来 着実な歩みを続け、昭和50年代には、大規模な住宅開発に伴う急激な人口増加により、それまでの農業中心の町から都市機能を備えた住宅都市へと変貌し、人口2万人を超える町へと発展しました。

(2) 位置

千葉県北部・北総台地のほぼ中央にあつて都心からおよそ50キロメートル・成田国際空港から西へおよそ10キロメートルに位置しています。北東は門前町と空港の成田市や富里市と接し、南西は城下町の佐倉市や八街市と接しています。また印旛沼が西に隣接しており、一年を通じて温暖な気候となっています。

方位	東経	方位	北緯
極東	140度18分	極南	35度42分
極西	140度14分	極北	35度45分

(3) 交通

【鉄道】 JR成田線酒々井駅、JR総武本線南酒々井駅、京成電鉄京成酒々井駅・宗吾参道駅の3線4駅があり、都心や成田国際空港等と結ばれています。

【道路】 酒々井インターチェンジ・国道51号・国道296号や、主要地方道成東酒々井線・富里酒々井線・県道宗吾酒々井線があり、県東部、千葉市及び東京方面を結んでいます。

(4) 土地利用

東西4.2キロメートル、南北6.2キロメートルで町の面積は19.01平方キロメートルです。首都圏近郊整備地帯に属し、自然的土地利用と都市的土地利用の調和を基本に、早くから計画的な土地利用を進めています。

(5) 町名の由来(酒の井伝説)

年老いた父親とその孝行息子の話。ある日、酒が何よりの楽しみの父親に酒を買って帰るお金がなく、途方にくれて歩いていると酒の香りのする井戸を見つけるといふ、所謂「養老伝説」が町名の由来であり、今も酒の井戸のあったと言われる場所には「酒の井」の碑が残されています。また、町内には有名な酒蔵もあり、酒造りにも適した豊かで良質な水が町の自慢でもあります。

2 人口等の推移

(単位：人，%)

区分	年	27		28		29		30		31	
		人数	前年比	人数	前年比	人数	前年比	人数	前年比	人数	前年比
人口	男	10,657	99.1	10,613	99.6	10,534	99.3	10,406	98.8	10,340	99.4
	女	10,691	99.9	10,643	99.6	10,586	99.5	10,548	99.6	10,490	99.5
	計	21,348	99.5	21,256	99.6	21,120	99.4	20,954	99.2	20,830	99.4
世帯数		9,493	100.5	9,585	101.0	9,630	100.5	9,727	101.0	9,821	101.0
一世帯当たり人口		2.25	99.0	2.22	98.6	2.19	98.9	2.15	98.2	2.12	98.5
10km ² 当たり人口密度		11.23	99.5	11.18	99.6	11.11	99.4	11.02	99.2	10.96	99.4

資料：住民基本台帳（各年1月1日現在）

3 行政組織図

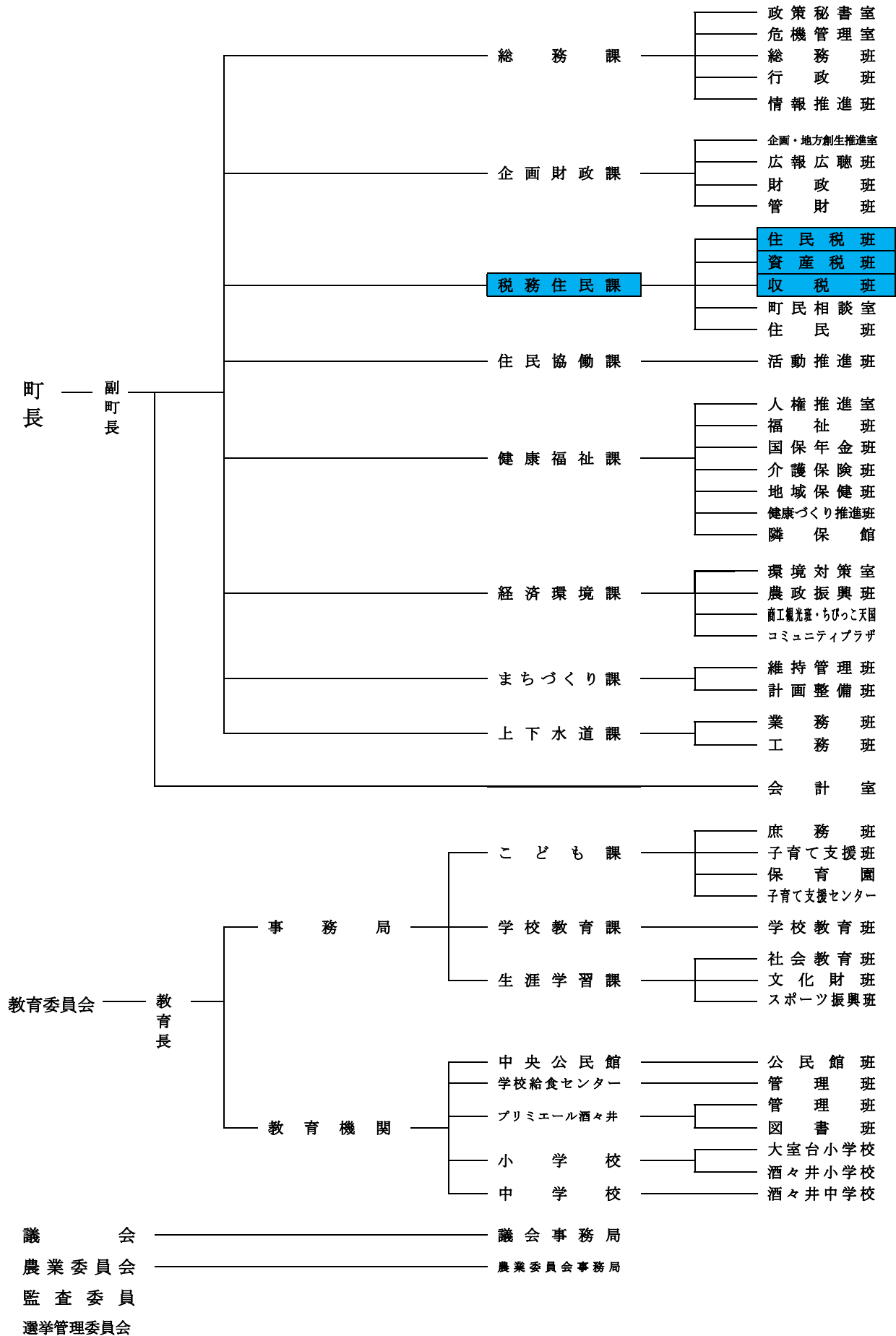

4 一般会計歳入歳出決算及町税負担額の推移

(単位：円，%)

区分		年度		
		27	28	29
一般会計	歳入総額	6,862,634,637	6,696,979,351	6,867,758,621
	歳出総額	6,222,864,331	6,116,628,491	6,295,489,199
町税総額		2,861,537,878	2,955,731,364	2,999,259,202
歳入総額に占める町税総額の割合		41.70	44.14	43.67
町税負担額	一人当たり	134,042	139,054	142,010
	一世帯当たり	301,437	308,371	311,450
歳出額	一人当たり	291,496	287,760	298,082
	一世帯当たり	655,521	638,146	653,737

区分		年度	
		30	31
一般会計	歳入総額	6,938,266,970	6,558,328,000
	歳出総額	6,236,574,784	6,558,328,000
町税総額		3,032,271,543	2,951,374,000
歳入総額に占める町税総額の割合		43.70	45.00
町税負担額	一人当たり	144,711	141,689
	一世帯当たり	311,738	300,517
歳出額	一人当たり	297,632	314,850
	一世帯当たり	641,161	667,786

資料：歳入歳出決算書（最新年度は当初予算）

5 平成30年度一般会計歳入歳出決算

(単位：円，%)

歳入			歳出			
款別	決算額	構成比	款別	決算額	構成比	
町税	3,032,271,543	43.7	議会費	113,814,821	1.8	
地方譲与税	61,520,000	0.9	総務費	959,293,205	15.4	
利子割交付金	3,740,000	0.0	民生費	1,900,253,008	30.4	
配当割交付金	12,227,000	0.2	衛生費	475,015,053	7.6	
株式等譲渡所得割交付金	11,164,000	0.2	農林水産業費	125,447,085	2.0	
地方消費税交付金	360,334,000	5.2	商工費	198,289,480	3.2	
自動車取得税交付金	22,194,000	0.3	土木費	521,944,485	8.4	
地方特例交付金	11,200,000	0.2	消防費	485,184,977	7.8	
地方交付税	780,515,000	11.2	教育費	995,711,885	16.0	
交通安全対策特別交付金	2,756,000	0.0	公債費	461,620,785	7.4	
分担金及び負担金	72,270,504	1.0	/			
使用料及び手数料	48,702,387	0.7				
国庫支出金	638,381,720	9.2				
県支出金	362,665,117	5.2				
財産収入	7,401,057	0.1				
寄附金	20,544,000	0.3				
繰入金	669,719,271	9.7				
繰越金	177,633,000	2.6				
諸収入	149,628,371	2.2				
町債	493,400,000	7.1				
歳入合計	6,938,266,970	100.0		歳出合計	6,236,574,784	100.0

歳入構成比

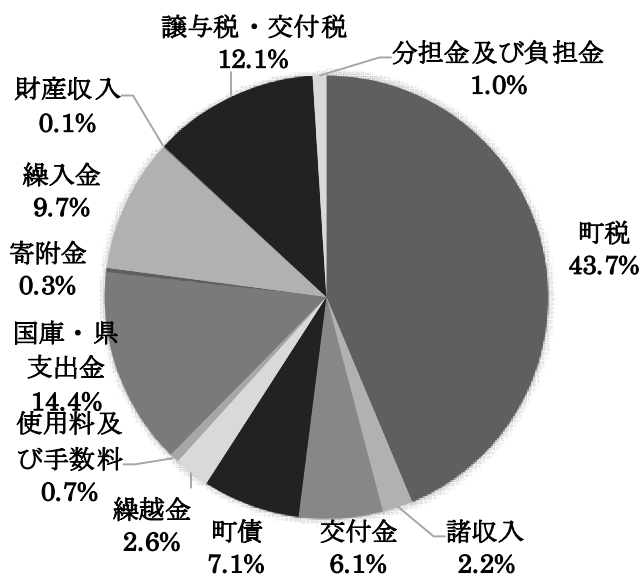

歳出構成比

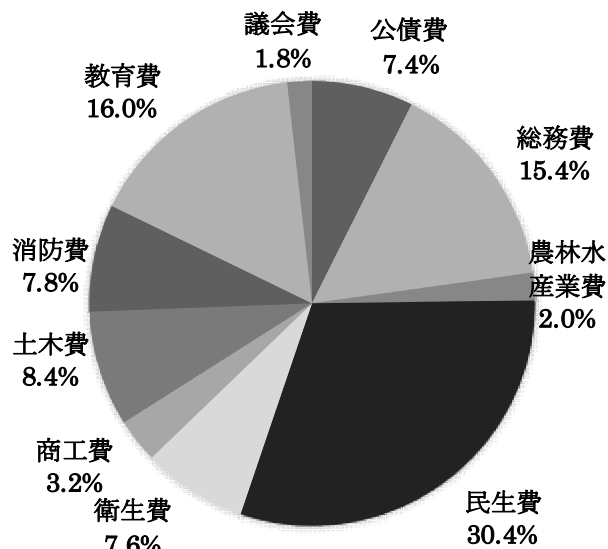

■町税の税目別歳入決算

(単位：千円，%)

税目	決算額	構成比	税目	決算額	構成比
町民税	1,388,789	45.8	町たばこ税	176,620	5.8
固定資産税	1,311,003	43.2	都市計画税	110,560	3.7
軽自動車税	45,299	1.5	合計	3,032,271	100.0

町税構成比

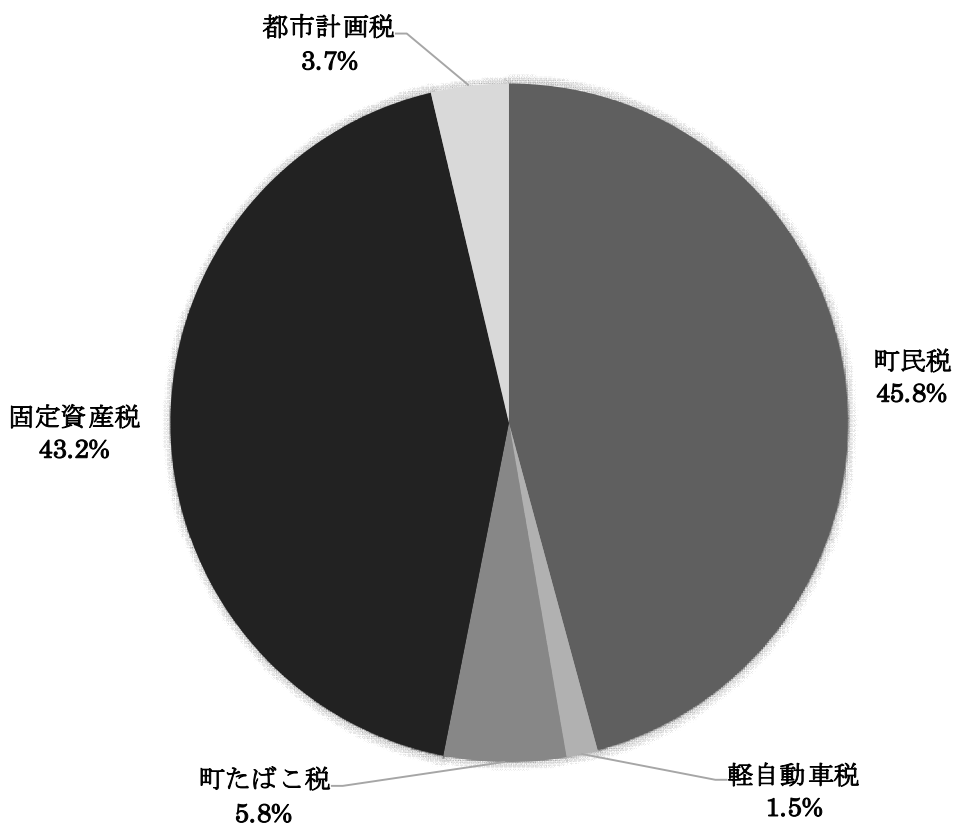

6 令和元年度一般会計歳入歳出予算

(単位：千円，%)

歳入			歳出			
款別	決算額	構成比	款別	決算額	構成比	
町税	2,951,374	45.0	議会費	127,013	1.9	
地方譲与税	57,007	0.9	総務費	1,096,908	16.7	
利子割交付金	4,200	0.1	民生費	1,965,303	30.0	
配当割交付金	15,200	0.2	衛生費	485,300	7.4	
株式等譲渡所得割交付金	17,400	0.3	農林水産業費	101,667	1.6	
地方消費税交付金	356,600	5.4	商工費	114,863	1.8	
自動車取得税交付金	20,000	0.3	土木費	677,892	10.3	
地方特例交付金	11,200	0.2	消防費	499,358	7.6	
地方交付税	724,853	11.0	教育費	999,113	15.2	
交通安全対策特別交付金	2,727	0.1	公債費	480,911	7.3	
分担金及び負担金	41,672	0.6	予備費	10,000	0.2	
使用料及び手数料	42,794	0.7	(この領域は表の右側に斜線を引かれており、詳細なデータは提供されていません)			
国庫支出金	672,505	10.2				
県支出金	376,127	5.7				
財産収入	7,347	0.1				
寄附金	13,002	0.2				
繰入金	612,836	9.3				
繰越金	30,000	0.5				
諸収入	123,884	1.9				
町債	477,600	7.3				
歳入合計	6,558,328	100.0		歳出合計	6,558,328	100.0

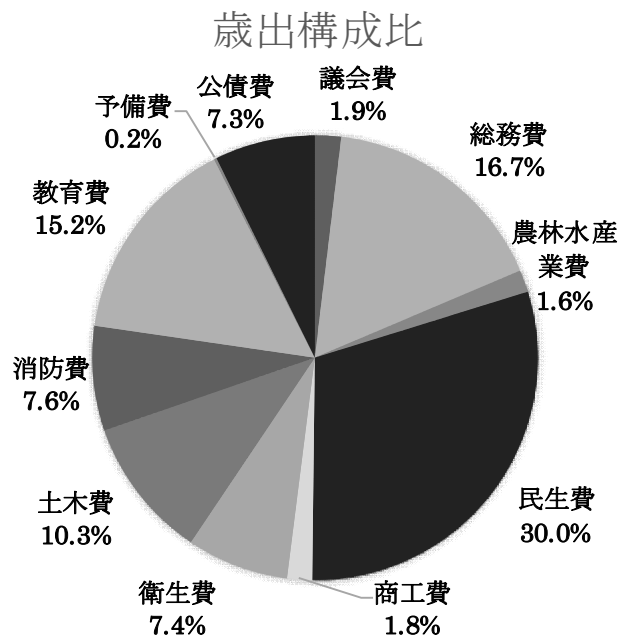
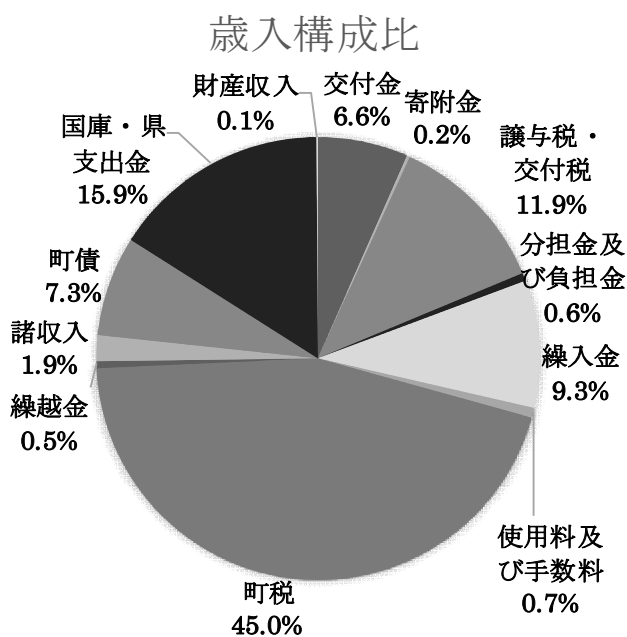

■町税の税目別歳入予算

(単位：千円，%)

税目	決算額	構成比	税目	決算額	構成比
町民税	1,318,659	44.7	町たばこ税	168,651	5.7
固定資産税	1,305,372	44.2	都市計画税	112,657	3.8
軽自動車税	46,035	1.6	合計	2,951,374	100.0

