

Ⅳ 徴 収

(一 般 会 計)

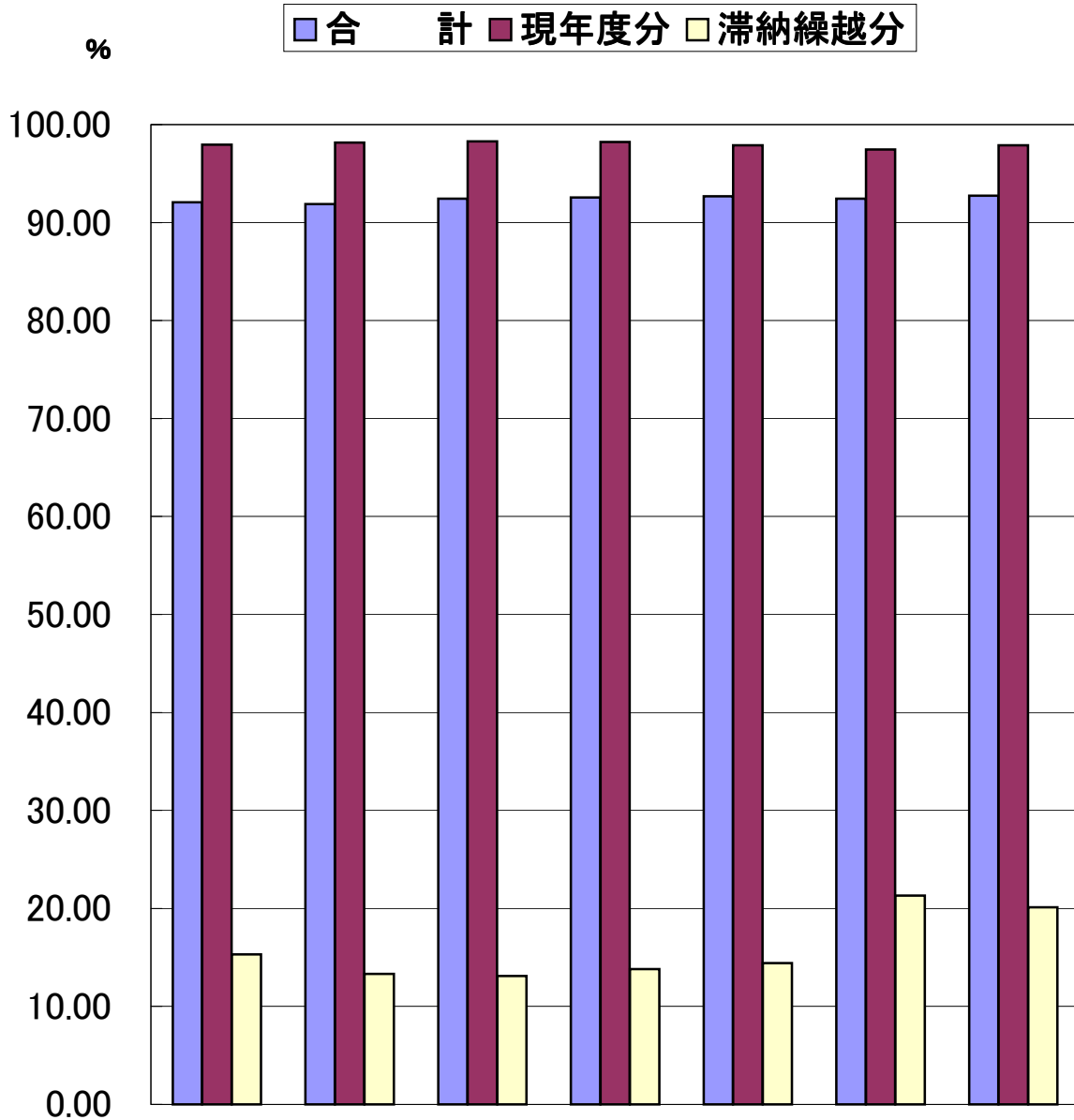

	平成14年度	平成15年度	平成16年度	平成17年度	平成18年度	平成20年度	平成21年度
合 計	92.08	91.90	92.44	92.56	92.68	92.45	92.75
現 年 度 分	97.95	98.17	98.29	98.22	97.88	97.46	97.89
滞 納 繰 越 分	15.31	13.31	13.11	13.80	14.41	21.31	20.11

(単位：%)

1. 町税口座振替状況調

(単位：人・件・%)

年度	区分 税目	納税義務者数 (A)	口座振替依頼数 (B)	口座振替加入率 (B) / (A)	口座振替依頼数 対前年比
平成 20 年度	町・県民税 (普通徴収)	5,011	1,041	20.77	103.79
	固定資産税 都市計画税	8,730	3,300	37.80	102.23
	軽自動車税	5,847	694	11.87	102.06
	国民健康 保険税	3,564	1,189	33.36	77.11
	計	23,152	6,224	26.88	96.45
平成 21 年度	町・県民税 (普通徴収)	5,252	1,098	20.91	105.48
	固定資産税 都市計画税	8,749	3,378	38.61	102.36
	軽自動車税	5,948	721	12.12	103.89
	国民健康 保険税	3,093	1,009	32.62	84.86
	計	23,042	6,206	26.93	99.71

2. 町税口座振替納付状況調

(単位：円・%)

年度	区分 税目	税収入額 (A)	口座振替納付税額 (B)	口座振替納付税額 の割合 (B) / (A)	口座振替納付税額 対前年比
平成 20 年度	町・県民税 (普通徴収)	621,958,310	168,411,132	27.08	103.89
	固定資産税 都市計画税	1,179,971,000	448,334,700	38.00	129.69
	軽自動車税	24,933,400	2,883,700	11.57	104.64
	国民健康 保険税	551,043,030	238,039,700	43.20	76.39
	計	2,377,905,740	857,669,232	36.07	104.31
平成 21 年度	町・県民税 (普通徴収)	575,561,900	150,507,100	26.15	89.37
	固定資産税 都市計画税	1,153,705,150	344,879,600	29.89	76.92
	軽自動車税	26,234,500	3,107,500	11.85	107.76
	国民健康 保険税	522,912,100	217,999,100	41.69	91.58
	計	2,278,413,650	716,493,300	31.45	83.54

3. 督促状発送状況の推移

1. 町民税

(単位：件・%)

年度 \ 区分	調定件数	発送件数	調定件数に対する比率
17	45,964	3,452	7.51
18	48,165	3,757	7.80
19	49,016	4,114	8.39
20	49,379	4,364	8.84
21	53,063	4,728	8.91

2. 固定資産税・都市計画税

年度 \ 区分	調定件数	発送件数	調定件数に対する比率
17	33,789	4,005	11.85
18	34,117	3,823	11.21
19	34,667	4,135	11.93
20	34,788	4,089	11.75
21	34,877	4,210	12.07

3. 軽自動車税

年度 \ 区分	調定件数	発送件数	調定件数に対する比率
17	4,996	1,153	23.08
18	5,212	1,115	21.39
19	5,451	1,216	22.31
20	5,649	1,280	22.66
21	5,869	1,347	22.95

4. 国民健康保険税

年度 \ 区分	調定件数	発送件数	調定件数に対する比率
17	31,284	6,987	22.33
18	31,677	6,803	21.48
19	32,063	6,892	21.50
20	24,390	6,255	25.65
21	26,638	6,621	24.86

4. 不納欠損額の推移

(単位：人・円)

税目		17		18		19		20		21	
		人数	金額	人数	金額	人数	金額	人数	金額	人数	金額
町民税	現年課税分	0	0	0	0	0	0	0	0	0	0
	滞納繰越分	157	11,987,870	161	10,157,855	118	7,434,542	112	6,139,405	131	6,255,984
個人	現年課税分	0	0	0	0	0	0	0	0	0	0
	滞納繰越分	148	11,474,870	155	9,790,355	113	7,204,442	104	5,779,405	122	5,871,313
法人	現年課税分	0	0	0	0	0	0	0	0	0	0
	滞納繰越分	9	513,000	6	367,500	5	230,100	8	360,000	9	384,671
固定資産税	現年課税分	0	0	0	0	0	0	1	832,733	0	0
	滞納繰越分	132	7,742,256	116	7,460,322	126	11,058,544	136	23,445,795	104	7,395,958
軽自動車税	現年課税分	0	0	0	0	0	0	0	0	0	0
	滞納繰越分	50	258,000	53	303,200	43	259,400	40	399,200	58	306,400
都市計画税	現年課税分	0	0	0	0	0	0	1	75,967	0	0
	滞納繰越分	132	726,748	116	688,780	126	1,016,119	136	2,170,805	104	675,542
特別土地保有税	現年課税分	0	0	0	0	0	0	0	0	0	0
	滞納繰越分	0	0	0	0	0	0	0	0	0	0
小計	現年課税分	0	0	0	0	0	0	1	908,700	0	0
	滞納繰越分	339	20,714,874	330	18,610,157	287	19,768,605	288	32,155,205	293	14,633,884
国民健康保険税	現年課税分	0	0	0	0	0	0	1	30,300	0	0
	滞納繰越分	224	22,496,305	218	22,300,199	188	18,710,300	200	21,646,270	212	19,012,671
合計	現年課税分	0	0	0	0	0	0	2	939,000	0	0
	滞納繰越分	563	43,211,179	548	40,910,356	475	38,478,905	488	53,801,475	505	33,646,555

5. 滞納繰越収納状況の推移

税 目		年 度		17				18			
		調定額	収入済額	収納率	収入額対 前年比	調定額	収入済額	収納率	収入額対 前年比		
町 民 税	個 人	72,919	8,616	11.8	105.7	66,491	9,311	14.0	108.1		
	法 人	3,261	360	11.0	83.7	4,313	1,478	34.3	410.6		
	小 計	76,180	8,976	11.8	104.6	70,804	10,789	15.2	120.2		
固 資 産 定 税	土 地	40,933	5,724	14.0	84.5	42,587	5,547	13.0	96.9		
	家 屋	55,863	7,812	14.0	93.5	55,464	7,226	13.0	92.5		
	償却資産	0	0	-	-	0	0	-	-		
	小 計	96,796	13,536	14.0	89.5	98,051	12,773	13.0	94.4		
軽 自 動 車 税		2,172	375	17.3	96.9	2,339	513	21.9	136.8		
特 別 土 地 保 有 税		0	0	0.0		0	0	0.0			
都 計 画 市 税	土 地	4,424	652	14.7	88.3	4,574	406	8.9	62.3		
	家 屋	4,460	583	13.1	88.3	4,419	392	8.9	67.2		
	小 計	8,884	1,235	13.9	88.3	8,993	798	8.9	64.6		
計（一般会計分）		184,032	24,122	13.1	94.6	180,187	24,873	13.8	103.1		
国 民 健 康 税 保 險 税	一 般	187,923	26,723	14.2	103.3	192,821	25,870	13.4	96.8		
	退 職	4,845	898	18.5	79.8	6,666	2,762	41.4	307.6		
	小 計	192,768	27,621	14.3	102.4	199,487	28,632	14.4	103.7		
合 計		376,800	51,743	13.7	98.6	379,674	53,505	14.1	103.4		

(単位：千円・%)

19				20				21			
調定額	収入済額	収納率	収入額対前年比	調定額	収入済額	収納率	収入額対前年比	調定額	収入済額	収納率	収入額対前年比
67,953	10,344	15.2	111.1	81,041	14,318	17.7	138.4	101,617	22,005	21.7	153.7
3,347	1,206	36.0	81.6	2,769	658	23.8	54.6	3,151	785	24.9	119.3
71,300	11,550	16.2	107.1	83,810	14,976	17.9	129.7	104,768	22,790	21.8	152.2
41,055	5,354	13.0	96.5	39,263	9,465	24.1	176.8	28,130	5,035	17.9	53.2
57,249	7,466	13.0	103.3	57,254	13,803	24.1	184.9	43,488	7,784	17.9	56.4
0	0	-	-	0	0	-	-	0	0	-	-
98,304	12,820	13.0	100.4	96,517	23,268	24.1	181.5	71,618	12,819	17.9	55.1
2,558	563	22.0	109.7	2,880	552	19.2	98.0	3,241	663	20.5	120.1
0	0	0.0		0	0	0.0		0	0	0.0	
4,389	573	13.1	141.1	4,241	1,024	24.1	178.7	3,070	550	17.9	53.7
4,598	600	13.0	153.1	4,577	1,106	24.2	184.3	3,485	623	17.9	56.3
8,987	1,173	13.1	147.0	8,818	2,130	24.2	181.6	6,555	1,173	17.9	55.1
181,149	26,106	14.4	105.0	192,025	40,926	21.3	156.8	186,182	37,445	20.1	91.5
215,337	36,592	17.0	141.4	233,294	38,703	16.6	105.8	247,818	38,262	15.4	98.9
8,294	2,846	34.3	103.0	10,203	2,860	28.0	100.5	10,156	2,009	19.8	70.2
223,631	39,438	17.6	137.7	243,497	41,563	17.1	105.4	257,974	40,271	15.6	96.9
404,780	65,544	16.2	122.5	435,522	82,489	18.9	125.9	444,156	77,716	17.5	94.2

6. 平成21年度還付金調

(単位：円・件)

税目	区分	現年(歳入)						過年(歳出)						合計					
		還付通知済額		支出済額		未済額		還付通知済額		支出済額		未済額		還付通知済額		支出済額		未済額	
町 県 民 税	本 税	1,775,792	85	1,775,792	85	0	0	3,055,508	92	3,055,508	92	0	0	4,831,300	177	4,831,300	177	0	0
	加算金	1,500	1	1,500	1	0	0	26,700	10	26,700	10	0	0	28,200	11	28,200	11	0	0
	小 計	1,777,292	86	1,777,292	86	0	0	3,082,208	102	3,082,208	102	0	0	4,859,500	188	4,859,500	188	0	0
法 人 町 民 税	本 税	1,627,100	16	1,627,100	16	0	0	2,317,700	22	2,317,700	22	0	0	3,944,800	38	3,944,800	38	0	0
	加算金	21,500	7	21,500	7	0	0	17,000	7	17,000	7	0	0	38,500	14	38,500	14	0	0
	小 計	1,648,600	23	1,648,600	23	0	0	2,334,700	29	2,334,700	29	0	0	3,983,300	52	3,983,300	52	0	0
固 定 資 産 税	本 税	3,267,200	21	3,267,200	21	0	0	10,262,400	4	10,262,400	4	0	0	13,529,600	25	13,529,600	25	0	0
	加算金	108,400	1	108,400	1	0	0	1,221,900	4	1,221,900	4	0	0	1,330,300	5	1,330,300	5	0	0
	小 計	3,375,600	22	3,375,600	22	0	0	11,484,300	8	11,484,300	8	0	0	14,859,900	30	14,859,900	30	0	0
軽自動車税	本 税	48,200	11	48,200	11	0	0	10,200	4	10,200	4	0	0	58,400	15	58,400	15	0	0
	加算金	0	0	0	0	0	0	0	0	0	0	0	0	0	0	0	0	0	0
	小 計	48,200	11	48,200	11	0	0	10,200	4	10,200	4	0	0	58,400	15	58,400	15	0	0
特 別 土 地 保 有 税	本 税	0	0	0	0	0	0	0	0	0	0	0	0	0	0	0	0	0	0
	加算金	0	0	0	0	0	0	0	0	0	0	0	0	0	0	0	0	0	0
	小 計	0	0	0	0	0	0	0	0	0	0	0	0	0	0	0	0	0	0
合 計	本 税	6,718,292	133	6,718,292	133	0	0	15,645,808	122	15,645,808	122	0	0	22,364,100	255	22,364,100	255	0	0
	加算金	131,400	9	131,400	9	0	0	1,265,600	21	1,265,600	21	0	0	1,397,000	30	1,397,000	30	0	0
	小 計	6,849,692	142	6,849,692	142	0	0	16,911,408	143	16,911,408	143	0	0	23,761,100	285	23,761,100	285	0	0
国 民 健 康 保 險 税	本 税	5,965,673	259	5,964,673	258	1,000	1	2,281,100	51	2,270,400	50	10,700	1	8,246,773	310	8,235,073	308	11,700	2
	加算金	0	0	0	0	0	0	0	0	0	0	0	0	0	0	0	0	0	0
	小 計	5,965,673	259	5,964,673	258	1,000	1	2,281,100	51	2,270,400	50	10,700	1	8,246,773	310	8,235,073	308	11,700	2

7. 平成22年度納期一覧表

月 別	税 目	期 別	納 期 限
平成22年 4月	○ 固定資産・都市計画税	1期	4月30日
5月	◎ 軽自動車税	全期	5月31日
6月	□ 町 県 民 税	1期	6月30日
7月	○ 固定資産・都市計画税 ☆ 国民健康保険税	2期 1期	8月 2日
8月	□ 町 県 民 税 ☆ 国民健康保険税	2期 2期	8月31日
9月	☆ 国民健康保険税	3期	9月30日
10月	□ 町 県 民 税 ☆ 国民健康保険税	3期 4期	11月 1日
11月	☆ 国民健康保険税	5期	11月30日
12月	○ 固定資産・都市計画税 ☆ 国民健康保険税	3期 6期	12月27日
平成23年 1月	□ 町 県 民 税 ☆ 国民健康保険税	4期 7期	1月31日
2月	○ 固定資産・都市計画税 ☆ 国民健康保険税	4期 8期	2月28日