

Ⅳ 徴 収

（ 一 般 会 計 ）

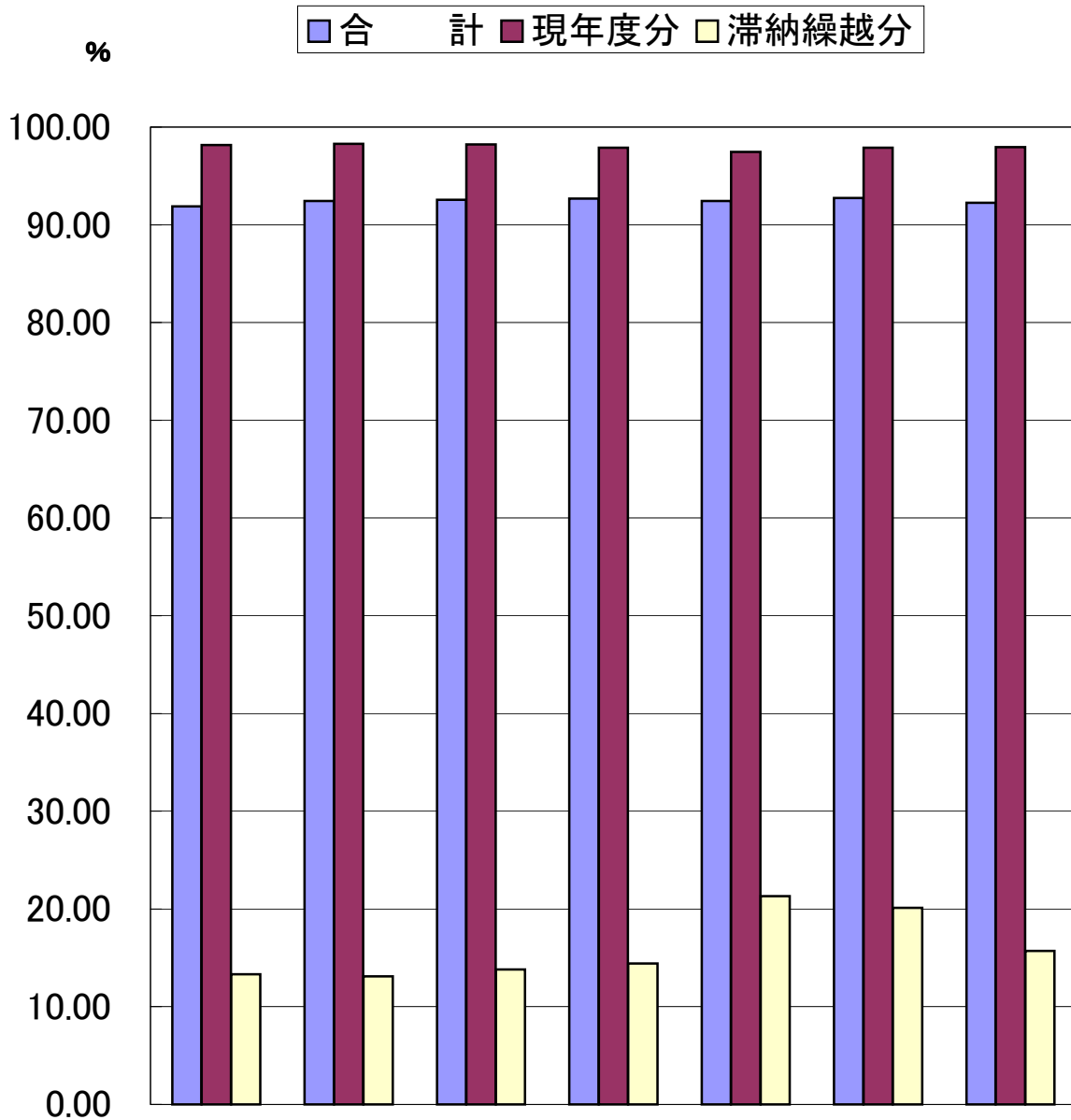

	平成15年度	平成16年度	平成17年度	平成18年度	平成20年度	平成21年度	平成22年度
合 計	91.90	92.44	92.56	92.68	92.45	92.75	92.25
現 年 度 分	98.17	98.29	98.22	97.88	97.46	97.89	97.95
滞 納 繰 越 分	13.31	13.11	13.80	14.41	21.31	20.11	15.72

(単位：%)

1. 町税口座振替状況調

(単位：人・件・%)

年度	区分 税目	納税義務者数 (A)	口座振替依頼数 (B)	口座振替加入率 (B) / (A)	口座振替依頼数 対前年比
平成 21 年度	町・県民税 (普通徴収)	5,252	1,098	20.91	105.48
	固定資産税 都市計画税	8,749	3,378	38.61	102.36
	軽自動車税	5,948	721	12.12	103.89
	国民健康 保険税	3,093	1,009	32.62	84.86
	計	23,042	6,206	26.93	99.71
平成 22 年度	町・県民税 (普通徴収)	5,085	750	14.75	68.31
	固定資産税 都市計画税	8,793	3,453	39.27	102.22
	軽自動車税	6,076	747	12.29	103.61
	国民健康 保険税	3,169	1,064	33.58	105.45
	計	23,123	6,014	26.01	96.91

2. 町税口座振替納付状況調

(単位：円・%)

年度	区分 税目	税収入額 (A)	口座振替納付税額 (B)	口座振替納付税額 の割合 (B) / (A)	口座振替納付税額 対前年比
平成 21 年度	町・県民税 (普通徴収)	575,561,900	150,507,100	26.15	89.37
	固定資産税 都市計画税	1,153,705,150	344,879,600	29.89	76.92
	軽自動車税	26,234,500	3,107,500	11.85	107.76
	国民健康 保険税	522,912,100	217,999,100	41.69	91.58
	計	2,278,413,650	716,493,300	31.45	83.54
平成 22 年度	町・県民税 (普通徴収)	472,709,400	122,244,779	25.86	81.22
	固定資産税 都市計画税	1,171,326,250	345,849,900	29.53	100.28
	軽自動車税	27,395,800	3,282,900	11.98	105.64
	国民健康 保険税	497,110,440	207,783,800	41.80	95.31
	計	2,168,541,890	679,161,379	31.32	94.79

3. 督促状発送状況の推移

1. 町民税

(単位：件・%)

年度 \ 区分	調定件数	発送件数	調定件数に対する比率
18	48,165	3,757	7.80
19	49,016	4,114	8.39
20	49,379	4,364	8.84
21	53,063	4,728	8.91
22	45,332	4,071	8.98

2. 固定資産税・都市計画税

年度 \ 区分	調定件数	発送件数	調定件数に対する比率
18	34,117	3,823	11.21
19	34,667	4,135	11.93
20	34,788	4,089	11.75
21	34,877	4,210	12.07
22	35,062	4,141	11.81

3. 軽自動車税

年度 \ 区分	調定件数	発送件数	調定件数に対する比率
18	5,212	1,115	21.39
19	5,451	1,216	22.31
20	5,649	1,280	22.66
21	5,869	1,347	22.95
22	6,024	1,370	22.74

4. 国民健康保険税

年度 \ 区分	調定件数	発送件数	調定件数に対する比率
18	31,677	6,803	21.48
19	32,063	6,892	21.50
20	24,390	6,255	25.65
21	26,638	6,621	24.86
22	23,718	6,498	27.40

4. 不納欠損額の推移

(単位：人・円)

税目		18		19		20		21		22	
		人数	金額	人数	金額	人数	金額	人数	金額	人数	金額
町民税	現年課税分	0	0	0	0	0	0	0	0	0	0
	滞納繰越分	161	10,157,855	118	7,434,542	112	6,139,405	131	6,255,984	101	5,147,294
個人	現年課税分	0	0	0	0	0	0	0	0	0	0
	滞納繰越分	155	9,790,355	113	7,204,442	104	5,779,405	122	5,871,313	96	4,816,994
法人	現年課税分	0	0	0	0	0	0	0	0	0	0
	滞納繰越分	6	367,500	5	230,100	8	360,000	9	384,671	5	330,300
固定資産税	現年課税分	0	0	0	0	1	832,733	0	0	0	0
	滞納繰越分	116	7,460,322	126	11,058,544	136	23,445,795	104	7,395,958	82	5,390,371
軽自動車税	現年課税分	0	0	0	0	0	0	0	0	0	0
	滞納繰越分	53	303,200	43	259,400	40	399,200	58	306,400	47	295,800
都市計画税	現年課税分	0	0	0	0	1	75,967	0	0	0	0
	滞納繰越分	116	688,780	126	1,016,119	136	2,170,805	104	675,542	82	495,350
特別土地保有税	現年課税分	0	0	0	0	0	0	0	0	0	0
	滞納繰越分	0	0	0	0	0	0	0	0	0	0
小計	現年課税分	0	0	0	0	1	832,733	0	0	0	0
	滞納繰越分	330	18,610,157	287	19,768,605	288	32,155,205	293	14,633,884	230	11,328,815
国民健康保険税	現年課税分	0	0	0	0	1	30,300	0	0	0	0
	滞納繰越分	218	22,300,199	188	18,710,300	200	21,646,270	212	19,012,671	192	14,855,900
合計	現年課税分	0	0	0	0	2	863,033	0	0	0	0
	滞納繰越分	548	40,910,356	475	38,478,905	488	53,801,475	505	33,646,555	422	26,184,715

5. 滞納繰越収納状況の推移

税 目		年 度		18				19			
		調定額	収入済額	収納率	収入額対 前年比	調定額	収入済額	収納率	収入額対 前年比		
町 民 税	個 人	66,491	9,311	14.0	108.1	67,953	10,344	15.2	111.1		
	法 人	4,313	1,478	34.3	410.6	3,347	1,206	36.0	81.6		
	小 計	70,804	10,789	15.2	120.2	71,300	11,550	16.2	107.1		
固 資 産 定 税	土 地	42,587	5,547	13.0	96.9	41,055	5,354	13.0	96.5		
	家 屋	55,464	7,226	13.0	92.5	57,249	7,466	13.0	103.3		
	償却資産	0	0	-	-	0	0	-	-		
	小 計	98,051	12,773	13.0	94.4	98,304	12,820	13.0	100.4		
軽 自 動 車 税		2,339	513	21.9	136.8	2,558	563	22.0	109.7		
特 別 土 地 保 有 税		0	0	0.0		0	0	0.0			
都 計 画 市 税	土 地	4,574	406	8.9	62.3	4,389	573	13.1	141.1		
	家 屋	4,419	392	8.9	67.2	4,598	600	13.0	153.1		
	小 計	8,993	798	8.9	64.6	8,987	1,173	13.1	147.0		
計（一般会計分）		180,187	24,873	13.8	103.1	181,149	26,106	14.4	105.0		
国 民 健 康 税 保 險 税	一 般	192,821	25,870	13.4	96.8	215,337	36,592	17.0	141.4		
	退 職	6,666	2,762	41.4	307.6	8,294	2,846	34.3	103.0		
	小 計	199,487	28,632	14.4	103.7	223,631	39,438	17.6	137.7		
合 計		379,674	53,505	14.1	103.4	404,780	65,544	16.2	122.5		

(単位：千円・%)

20				21				22			
調定額	収入済額	収納率	収入額対 前年比	調定額	収入済額	収納率	収入額対 前年比	調定額	収入済額	収納率	収入額対 前年比
81,041	14,318	17.7	138.4	101,617	22,005	21.7	153.7	105,819	16,281	15.4	74.0
2,769	658	23.8	54.6	3,151	785	24.9	119.3	2,721	395	14.5	50.3
83,810	14,976	17.9	129.7	104,768	22,790	21.8	152.2	108,540	16,676	15.4	73.2
39,263	9,465	24.1	176.8	28,130	5,035	17.9	53.2	27,252	4,369	16.0	86.8
57,254	13,803	24.1	184.9	43,488	7,784	17.9	56.4	43,935	7,045	16.0	90.5
0	0	-	-	0	0	-	-	0	0	-	-
96,517	23,268	24.1	181.5	71,618	12,819	17.9	55.1	71,187	11,414	16.0	89.0
2,880	552	19.2	98.0	3,241	663	20.5	120.1	3,706	730	19.7	110.1
0	0	0.0		0	0	0.0		0	0	0.0	
4,241	1,024	24.1	178.7	3,070	550	17.9	53.7	2,959	473	16.0	86.0
4,577	1,106	24.2	184.3	3,485	623	17.9	56.3	3,491	557	16.0	89.4
8,818	2,130	24.2	181.6	6,555	1,173	17.9	55.1	6,450	1,030	16.0	87.8
192,025	40,926	21.3	156.8	186,182	37,445	20.1	91.5	189,883	29,850	15.7	79.7
233,294	38,703	16.6	105.8	247,818	38,262	15.4	98.9	361,955	37,693	10.4	98.5
10,203	2,860	28.0	100.5	10,156	2,009	19.8	70.2	9,705	2,378	24.5	118.4
243,497	41,563	17.1	105.4	257,974	40,271	15.6	96.9	371,660	40,071	10.8	99.5
435,522	82,489	18.9	125.9	444,156	77,716	17.5	94.2	561,543	69,921	12.5	90.0

6. 平成22年度還付金調

(単位：円・件)

税目	区分	現年(歳入)						過年(歳出)						合計					
		還付通知済額		支出済額		未済額		還付通知済額		支出済額		未済額		還付通知済額		支出済額		未済額	
町 県 民 税	本 税	3,333,094	170	3,329,094	169	4,000	1	2,404,248	86	2,404,248	86	0	0	5,737,342	256	5,733,342	255	4,000	1
	加算金	0	0	0	0	0	0	0	0	0	0	0	0	0	0	0	0	0	0
	小 計	3,333,094	170	3,329,094	169	4,000	1	2,404,248	86	2,404,248	86	0	0	5,737,342	256	5,733,342	255	4,000	1
法 人 町 民 税	本 税	462,500	15	462,500	15	0	0	3,988,200	15	3,988,200	15	0	0	4,450,700	30	4,450,700	30	0	0
	加算金	9,300	0	9,300	3	0	0	91,100	5	91,100	5	0	0	100,400	5	100,400	8	0	0
	小 計	471,800	15	471,800	18	0	0	4,079,300	20	4,079,300	20	0	0	4,551,100	35	4,551,100	38	0	0
固 定 資 産 税	本 税	117,500	12	105,500	11	12,000	1	13,600	13	13,600	13	0	0	131,100	25	119,100	24	12,000	1
	加算金	0	0	0	0	0	0	0	0	0	0	0	0	0	0	0	0	0	0
	小 計	117,500	12	105,500	11	12,000	1	13,600	13	13,600	13	0	0	131,100	25	119,100	24	12,000	1
軽自動車税	本 税	25,400	9	25,400	9	0	0	4,000	1	4,000	1	0	0	29,400	10	29,400	10	0	0
	加算金	0	0	0	0	0	0	0	0	0	0	0	0	0	0	0	0	0	0
	小 計	25,400	9	25,400	9	0	0	4,000	1	4,000	1	0	0	29,400	10	29,400	10	0	0
特 別 土 地 保 有 税	本 税	0	0	0	0	0	0	0	0	0	0	0	0	0	0	0	0	0	0
	加算金	0	0	0	0	0	0	0	0	0	0	0	0	0	0	0	0	0	0
	小 計	0	0	0	0	0	0	0	0	0	0	0	0	0	0	0	0	0	0
合 計	本 税	3,938,494	206	3,922,494	204	16,000	2	6,410,048	115	6,410,048	115	0	0	10,348,542	321	10,332,542	319	16,000	2
	加算金	9,300	0	9,300	3	0	0	91,100	5	91,100	5	0	0	100,400	5	100,400	8	0	0
	小 計	3,947,794	206	3,931,794	207	16,000	2	6,501,148	120	6,501,148	120	0	0	10,448,942	326	10,432,942	327	16,000	2
国 民 健 康 保 險 税	本 税	4,301,650	241	4,297,650	240	4,000	1	969,400	28	968,000	27	1,400	1	5,271,050	269	5,265,650	267	5,400	2
	加算金	0	0	0	0	0	0	0	0	0	0	0	0	0	0	0	0	0	0
	小 計	4,301,650	241	4,297,650	240	4,000	1	969,400	28	968,000	27	1,400	1	5,271,050	269	5,265,650	267	5,400	2

7. 平成23年度納期一覧表

月 別	税 目	期 別	納 期 限
平成23年 4月	○ 固定資産・都市計画税	1期	5月2日
5月	◎ 軽自動車税	全期	5月31日
6月	□ 町 県 民 税	1期	6月30日
7月	○ 固定資産・都市計画税 ☆ 国民健康保険税	2期 1期	8月1日
8月	□ 町 県 民 税 ☆ 国民健康保険税	2期 2期	8月31日
9月	☆ 国民健康保険税	3期	9月30日
10月	□ 町 県 民 税 ☆ 国民健康保険税	3期 4期	10月31日
11月	☆ 国民健康保険税	5期	11月30日
12月	○ 固定資産・都市計画税 ☆ 国民健康保険税	3期 6期	12月26日
平成24年 1月	□ 町 県 民 税 ☆ 国民健康保険税	4期 7期	1月31日
2月	○ 固定資産・都市計画税 ☆ 国民健康保険税	4期 8期	2月29日