

Ⅱ 町税等の概況

(一般会計町税総額の推移)

単位：億円

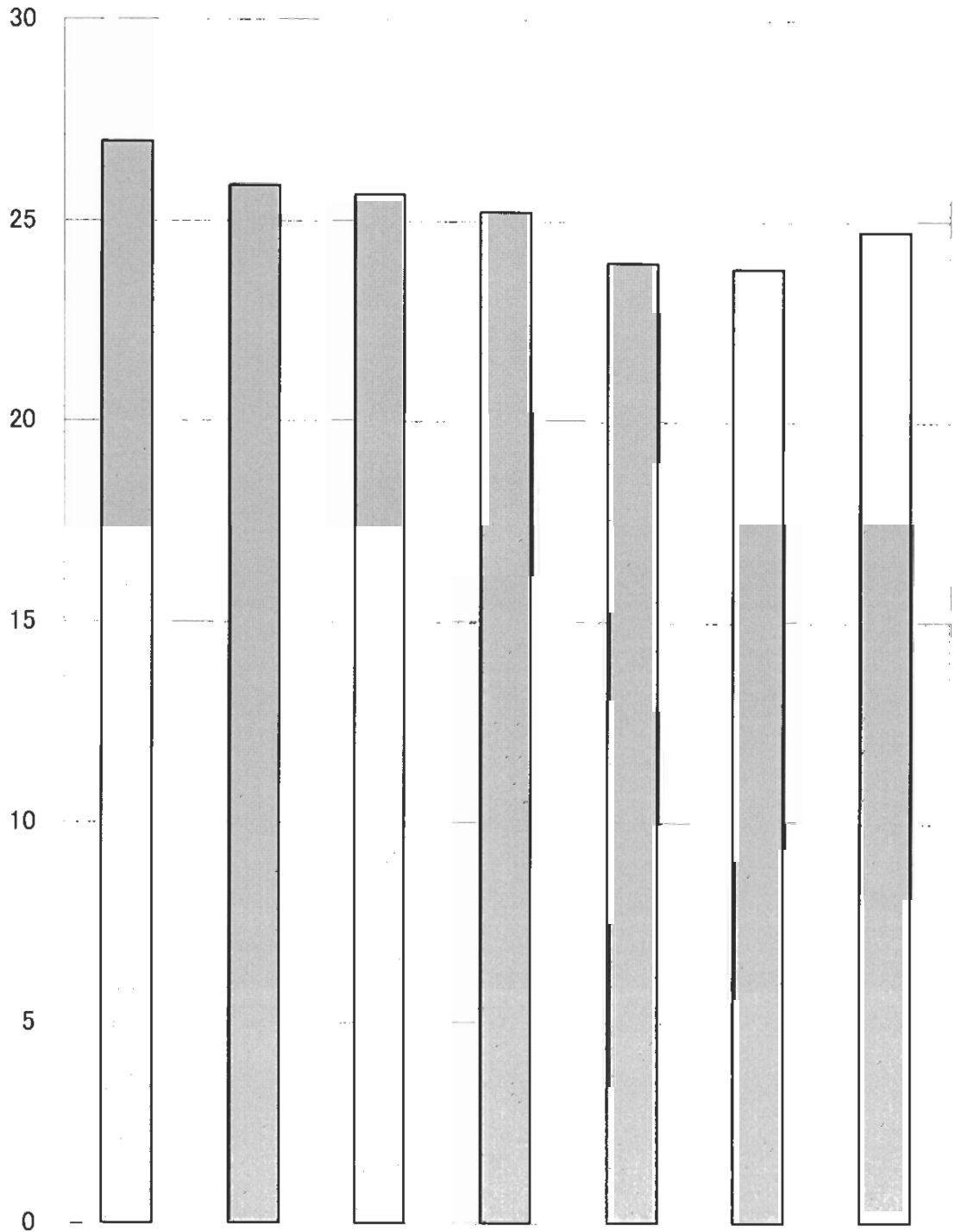

	平成11年度	平成12年度	平成13年度	平成14年度	平成15年度	平成16年度	平成17年度
決算額	2,697,824	2,588,601	2,566,807	2,523,680	2,396,598	2,383,044	2,476,544

(単位：千円)

2. 税務事務概要

平成18年9月1日現在

税関係の委員会等

1. 酒々井町固定資産評価審査委員会（定数3名）

職名	氏名	住所	任期
委員長	藤崎 廣	本佐倉21-1	平成17年12月22日～平成20年12月21日
職務代理者	齋藤 照一	下岩橋99	平成17年12月22日～平成20年12月21日
委員	鶴岡 嘉廣	酒々井1692	平成17年12月22日～平成20年12月21日

税務課事務分掌

住民税班	資産税班	収税班
1. 町民税の申告及び賦課に関する事 2. 軽自動車税の賦課に関する事 3. 町たばこ税の賦課に関する事 4. 国民健康保険税の賦課に関する事 5. 国税及び県税に関する事 6. 法人町民税に関する事	1. 固定資産税及び都市計画税の賦課に関する事 2. 固定資産の実地調査及び評価に関する事 3. 国有資産等所在市町村交付金及び納付金に関する事 4. 公簿の閲覧及び固定資産の証明に関する事 5. 課の庶務に関する事	1. 町税の徴収に関する事 2. 納税督促、催告に関する事 3. 滞納処分に関する事 4. 納税口座振替に関する事 5. 収納委託及び受託に関する事 6. 納税思想の普及に関する事 7. 固定資産評価審査委員会に関する事

■ 職員数等（各年度4月1日現在）

年度	係・班名	職 名								計
		課長	補佐	主査	係長	副主査	主任	主事	主事補	
14		1								1
	住民税係				1	2	1	2		6
	資産税係				1	1	1	2		5
	収税係				1		1	2		4
	計	1	0	0	3	3	3	6	0	16
15		課長	副主幹	主査	係長	副主査	主任	主事	主事補	計
		1								1
	住民税係		1		1	1	1	2		6
	資産税係			1	1	1	1	1		5
	収税係				1		1	2	1	5
	計	1	1	1	3	2	3	5	1	17
16		課長	副主幹	主査	係長	副主査	主任	主事	主事補	計
		1								1
	住民税係		1		1		1	3		6
	資産税係			1	1	1	1	1		5
	収税係				1		1	2	1	5
	計	1	1	1	3	1	3	6	1	17
17		課長	副主幹	主査	係長	副主査	主任	主事	主事補	計
		1								1
	住民税係			1	1		1	2		5
	資産税係		1	1	1		1	1		5
	収税係				1		1	3		5
	計	1	1	2	3	0	3	6	0	16
18		課長	主幹	副主幹	主査	副主査	主任	主事		計
		1								1
	住民税班			1	1	1	1	1		5
	資産税班		1		1	1	1	1		5
	収税班			1	1	2		1		5
	計	1	1	2	3	4	2	3	0	16

（平成18年度は7月1日現在）

3. 税目別決算額の推移(一般会計)

税目等		年度	13				14			
		区分	調定額	収入済額	収納率	収入前年対比	調定額	収入済額	収納率	収入前年対比
町民税	個人	現	1,027,572	1,009,869	98.3	94.5	989,086	967,828	97.9	95.8
		滞	81,649	11,921	14.6	134.1	76,077	12,522	16.5	105.0
		計	1,109,221	1,021,790	92.1	94.9	1,065,163	980,350	92.0	95.9
	法人	現	96,049	95,237	99.2	109.5	96,153	95,427	99.2	100.2
		滞	2,972	470	15.8	300.0	3,263	406	12.4	86.4
		計	99,021	95,707	96.7	109.8	99,416	95,833	96.4	100.1
計		1,208,242	1,117,497	92.5	96.1	1,164,579	1,076,183	92.4	96.3	
固定資産税	固定資産税	現	1,184,152	1,151,999	97.3	95.3	1,194,068	1,161,679	97.3	100.8
		滞	115,152	15,221	13.2	110.1	117,680	18,541	15.8	121.8
		計	1,299,304	1,167,220	89.8	95.5	1,311,748	1,180,220	90.0	101.1
	交・納付金	現	7,539	7,539	100.0	109.4	7,539	7,539	100.0	100.0
	計		1,306,843	1,174,759	89.9	95.6	1,319,287	1,187,759	90.0	101.1
軽自動車税	現	17,815	17,009	95.5	110.9	18,140	17,328	95.5	101.9	
	滞	1,843	472	25.6	156.3	1,933	491	25.4	104.0	
	計	19,658	17,481	88.9	111.7	20,073	17,819	88.8	101.9	
町たばこ税	現	124,539	124,539	100.0	100.3	120,048	120,048	100.0	96.4	
特別土地保有税	現	25,197	25,197	100.0	86.1	13,305	13,305	100.0	52.8	
	滞	61,351	0	0.0	0.0	61,351	0	0.0	0.0	
	計	86,548	25,197	29.1	86.1	74,656	13,305	17.8	52.8	
都市計画税	現	108,850	105,894	97.3	94.8	109,812	106,834	97.3	100.9	
	滞	11,061	1,440	13.0	108.2	11,130	1,732	15.6	120.3	
	計	119,911	107,334	89.5	95.0	120,942	108,566	89.8	101.1	
合計	現年課税分		2,591,713	2,537,283	97.9	95.7	2,548,151	2,489,988	97.7	98.1
	滞納繰越分		274,028	29,524	10.8	120.7	271,434	33,692	12.4	114.1
	計		2,865,741	2,566,807	89.6	96.0	2,819,585	2,523,680	89.5	98.3

(単位：千円・%)

15				16				17			
調定額	収入済額	収納率	収入前年対比	調定額	収入済額	収納率	収入前年対比	調定額	収入済額	収納率	収入前年対比
935,056	916,916	98.1	94.7	899,837	884,943	98.3	96.5	957,416	942,040	98.4	106.5
76,893	10,232	13.3	81.7	77,464	8,149	10.5	79.6	72,919	8,616	11.8	105.7
1,011,949	927,148	91.6	94.6	977,301	893,092	91.4	96.3	1,030,335	950,656	92.3	106.4
85,943	84,737	98.6	88.8	74,751	73,757	98.7	87.0	126,757	124,834	98.5	169.3
2,706	253	9.3	62.3	3,178	430	13.5	170.0	3,261	360	11.0	83.7
88,649	84,990	95.9	88.7	77,929	74,187	95.2	87.3	130,018	125,194	96.3	168.8
1,100,598	1,012,138	92.0	94.0	1,055,230	967,279	91.7	95.6	1,160,353	1,075,850	92.7	111.2
1,138,132	1,111,145	97.6	95.6	1,154,152	1,129,097	97.8	101.6	1,143,279	1,120,753	98.0	99.3
94,380	15,818	16.8	85.3	99,642	15,126	15.2	95.6	96,796	13,536	14.0	89.5
1,232,512	1,126,963	91.4	95.5	1,253,794	1,144,223	91.3	101.5	1,240,075	1,134,289	91.5	99.1
7,538	7,538	100.0	100.0	7,016	7,016	100.0	93.1	7,049	7,049	100.0	100.5
1,240,050	1,134,501	91.5	95.5	1,260,810	1,151,239	91.3	101.5	1,247,124	1,141,338	91.5	99.1
19,311	18,569	96.2	107.2	20,219	19,499	96.4	105.0	21,684	20,838	96.1	106.9
2,101	535	25.5	109.0	2,040	387	19.0	72.3	2,172	375	17.3	96.9
21,412	19,104	89.2	107.2	22,259	19,886	89.3	104.1	23,856	21,213	88.9	106.7
128,427	128,427	100.0	107.0	140,024	140,024	100.0	109.0	133,610	133,610	100.0	95.4
0	0	0.0	皆減	0	0	0.0	0.0	0	0	0.0	0.0
0	0	0.0	0.0	0	0	0.0	0.0	0	0	0.0	0.0
0	0	0.0	皆減	0	0	0.0	0.0	0	0	0.0	0.0
103,409	100,958	97.6	94.5	105,509	103,218	97.8	102.2	105,375	103,298	98.0	100.1
8,762	1,470	16.8	84.9	9,176	1,398	15.2	95.1	8,884	1,235	13.9	88.3
112,171	102,428	91.3	94.3	114,685	104,616	91.2	102.1	114,259	104,533	91.5	99.9
2,417,816	2,368,290	98.0	95.1	2,401,508	2,357,553	98.2	99.5	2,495,170	2,452,422	98.3	104.0
184,842	28,308	15.3	84.0	191,500	25,491	13.3	90.0	184,032	24,122	13.1	94.6
2,602,658	2,396,598	92.1	95.0	2,593,008	2,383,044	91.9	99.4	2,679,202	2,476,544	92.4	103.9

資料：平成13年度～平成17年度決算統計書

4. 平成17年度町税決算状況(一般会計)

税目	予 算 額	調 定 額	収 入 済 額
1 町 民 税	1,056,218,000	1,160,353,081	1,075,850,262
(個人) 現年課税分	925,771,000	957,415,536	942,039,559
滞納繰越分	7,291,000	72,918,745	8,616,903
計	933,062,000	1,030,334,281	950,656,462
(法人) 現年課税分	122,797,000	126,757,800	124,834,700
滞納繰越分	359,000	3,261,000	359,100
計	123,156,000	130,018,800	125,193,800
2 固 定 資 産 税	1,129,388,000	1,247,124,501	1,141,337,727
現年課税分	1,109,077,000	1,143,279,200	1,120,753,005
滞納繰越分	13,262,000	96,795,901	13,535,322
計	1,122,339,000	1,240,075,101	1,134,288,327
交付金及び納付金	7,049,000	7,049,400	7,049,400
3 軽 自 動 車 税	20,934,000	23,856,100	21,213,100
現年課税分	20,602,000	21,684,100	20,837,700
滞納繰越分	332,000	2,172,000	375,400
4 町 た ば こ 税	130,086,000	133,609,573	133,609,573
5 特 別 土 地 保 有 税	2,000	0	0
現年課税分	1,000	0	0
滞納繰越分	1,000	0	0
6 都 市 計 画 税	103,445,000	114,258,853	104,533,237
現年課税分	102,230,000	105,374,600	103,298,395
滞納繰越分	1,215,000	8,884,253	1,234,842
現年課税分合計	2,417,613,000	2,495,170,209	2,452,422,332
滞納繰越分合計	22,460,000	184,031,899	24,121,567
合 計	2,440,073,000	2,679,202,108	2,476,543,899

不納欠損額	収入未済額	収 納 率	平成16年度 収 納 率	平成15年度 収 納 率
11,987,870	72,514,949	92.72	91.67	91.96
0	15,375,977	98.39	98.34	98.06
11,474,870	52,826,972	11.82	10.52	13.31
11,474,870	68,202,949	92.27	91.38	91.62
0	1,923,100	98.48	98.67	98.60
513,000	2,388,900	11.01	13.53	9.37
513,000	4,312,000	96.29	95.20	95.87
7,742,256	98,044,518	91.52	91.31	91.49
0	22,526,195	98.03	97.83	97.63
7,742,256	75,518,323	13.98	15.18	16.76
7,742,256	98,044,518	91.47	91.26	91.44
0	0	100.00	100.00	100.00
258,000	2,385,000	88.92	89.34	89.22
0	846,400	96.10	96.44	96.16
258,000	1,538,600	17.28	18.99	25.45
0	0	100.00	100.00	100.00
0	0	0.00	0.00	0.00
0	0	0.00	0.00	0.00
0	0	0.00	0.00	0.00
726,748	8,998,868	91.49	91.22	91.31
0	2,076,205	98.03	97.83	97.63
726,748	6,922,663	13.90	15.24	16.78
0	42,747,877	98.29	98.17	97.95
20,714,874	139,195,458	13.11	13.31	15.31
20,714,874	181,943,335	92.44	91.90	92.08

5. 町税税率の経緯

区分		年度	56	57	58			
町 民 税	個人 所得割	均等割	町民税 1,000円 県民税 500円					
		町民税	課税標準額	税率(%)	速算控除(円)			
			30万円以下の金額	2	0			
			30万円を超え45万円以下の金額	3	3,000			
			45万円を超え70万円以下の金額	4	7,500			
			70万円を超え100万円以下の金額	5	14,500			
			100万円を超え130万円以下の金額	6	24,500			
			130万円を超え230万円以下の金額	7	37,500			
			230万円を超え370万円以下の金額	8	60,500			
			370万円を超え570万円以下の金額	9	97,500			
	570万円を超え950万円以下の金額	10	154,500					
	950万円を超え1,900万円以下の金額	11	249,500					
	1,900万円を超え2,900万円以下の金額	12	439,500					
	2,900万円を超え4,900万円以下の金額	13	729,500					
	4,900万円を超える金額	14	1,219,500					
	県民税	150万円以下の金額	2	0				
		150万円を超える金額	4	30,000				
税 人	法人 均等割	均等割	資本金の金額	従業員数	税率	資本金の金額	従業員数	税率
			1,000万円以下		8,000円	1,000万円以下	50人以下	16,000円
			1,000万円を超え1億円以下の金額		24,000円	1,000万円を超え1億円以下の金額	50人超	48,000円
			1億円を超え10億円以下の金額	100人以下	24,000円	1億円を超え10億円以下の金額	50人超	60,000円
				100人超	80,000円	10億円を超え50億円以下の金額	50人超	160,000円
			10億円を超え50億円以下の金額	100人以下	80,000円	10億円を超え50億円以下の金額	50人超	700,000円
				100人超	400,000円	50億円を超える金額	50人以下	160,000円
			50億円を超える金額	100人以下	80,000円		50人超	1,200,000円
				100人超	800,000円			
			法人税割	12.1%	昭和55年8月以降	12.3%		
固定資産税	1.4%	免税点	土地 150,000円 家屋 80,000円 償却資産 1,000,000円					
軽自動車	原動機付自転車 50cc以下 700円 90cc以下 1,100円 125cc以下 1,450円 小型特殊自動車 農耕用 1,450円 その他 4,300円 二輪の小型自動車 3,650円	軽自動車 二輪 2,200円 三輪 2,850円 四輪 貨物 営業用 2,900円 自家用 3,650円 乗用 営業用 5,200円 自家用 6,500円						
町たばこ消費税	18.1%							
電気税	5% (2,400円) 昭和55年6月以降 5% (3,600円)							
ガス税	2% (7,000円) 昭和55年6月以降 2% (10,000円) 昭和57年6月以降 2% (12,000円)							
木材取引税	2%							
特別土地保有税	保有分 1.4% (5,000㎡以上) 取得分 3% (5,000㎡以上)							
都市計画税	0.2%							
国民健康 保険税	所得割	4.05%	5.04%	6.23%				
	資産割	29%	34%	37%				
	均等割	5,000円	5,700円	6,000円				
	平等割	8,000円	9,300円	10,000円				
課税限度額	240,000円							

59	60																																																			
	町民税 1,500円 県民税 700円																																																			
	<table border="1"> <thead> <tr> <th>課税標準額</th> <th>税率(%)</th> <th>速算控除(円)</th> </tr> </thead> <tbody> <tr> <td>20万円以下の金額</td> <td>2.5</td> <td>0</td> </tr> <tr> <td>20万円を超え45万円以下の金額</td> <td>3</td> <td>1,000</td> </tr> <tr> <td>45万円を超え70万円以下の金額</td> <td>4</td> <td>5,500</td> </tr> <tr> <td>70万円を超え95万円以下の金額</td> <td>5</td> <td>12,500</td> </tr> <tr> <td>95万円を超え120万円以下の金額</td> <td>6</td> <td>22,000</td> </tr> <tr> <td>120万円を超え220万円以下の金額</td> <td>7</td> <td>34,000</td> </tr> <tr> <td>220万円を超え370万円以下の金額</td> <td>8</td> <td>56,000</td> </tr> <tr> <td>370万円を超え570万円以下の金額</td> <td>9</td> <td>93,000</td> </tr> <tr> <td>570万円を超え950万円以下の金額</td> <td>10</td> <td>150,000</td> </tr> <tr> <td>950万円を超え1,900万円以下の金額</td> <td>11</td> <td>245,000</td> </tr> <tr> <td>1,900万円を超え2,900万円以下の金額</td> <td>12</td> <td>435,000</td> </tr> <tr> <td>2,900万円を超え4,900万円以下の金額</td> <td>13</td> <td>725,000</td> </tr> <tr> <td>4,900万円を超える金額</td> <td>14</td> <td>1,215,000</td> </tr> <tr> <td>県民税</td> <td></td> <td></td> </tr> <tr> <td>150万円以下の金額</td> <td>2</td> <td>0</td> </tr> <tr> <td>150万円を超える金額</td> <td>4</td> <td>30,000</td> </tr> </tbody> </table>	課税標準額	税率(%)	速算控除(円)	20万円以下の金額	2.5	0	20万円を超え45万円以下の金額	3	1,000	45万円を超え70万円以下の金額	4	5,500	70万円を超え95万円以下の金額	5	12,500	95万円を超え120万円以下の金額	6	22,000	120万円を超え220万円以下の金額	7	34,000	220万円を超え370万円以下の金額	8	56,000	370万円を超え570万円以下の金額	9	93,000	570万円を超え950万円以下の金額	10	150,000	950万円を超え1,900万円以下の金額	11	245,000	1,900万円を超え2,900万円以下の金額	12	435,000	2,900万円を超え4,900万円以下の金額	13	725,000	4,900万円を超える金額	14	1,215,000	県民税			150万円以下の金額	2	0	150万円を超える金額	4	30,000
課税標準額	税率(%)	速算控除(円)																																																		
20万円以下の金額	2.5	0																																																		
20万円を超え45万円以下の金額	3	1,000																																																		
45万円を超え70万円以下の金額	4	5,500																																																		
70万円を超え95万円以下の金額	5	12,500																																																		
95万円を超え120万円以下の金額	6	22,000																																																		
120万円を超え220万円以下の金額	7	34,000																																																		
220万円を超え370万円以下の金額	8	56,000																																																		
370万円を超え570万円以下の金額	9	93,000																																																		
570万円を超え950万円以下の金額	10	150,000																																																		
950万円を超え1,900万円以下の金額	11	245,000																																																		
1,900万円を超え2,900万円以下の金額	12	435,000																																																		
2,900万円を超え4,900万円以下の金額	13	725,000																																																		
4,900万円を超える金額	14	1,215,000																																																		
県民税																																																				
150万円以下の金額	2	0																																																		
150万円を超える金額	4	30,000																																																		

昭和59年4月1日
以降に終了する
事業年度から適用

資本金の金額	従業員数	税率
1,000万円以下	50人以下	40,000円
	50人超	120,000円
1,000万円を超え 1億円以下の金額	50人以下	120,000円
	50人超	150,000円
1億円を超え10億 円以下の金額	50人以下	150,000円
	50人超	400,000円
10億円を超え50億 円以下の金額	50人以下	400,000円
	50人超	1,750,000円
50億円を超える金 額	50人以下	400,000円
	50人超	3,000,000円

<p>原動機付自転車</p> <p>50cc以下 1,000円</p> <p>90cc以下 1,200円</p> <p>125cc以下 1,600円</p> <p>軽自動車</p> <p>二輪 2,400円</p> <p>三輪 3,100円</p> <p>四輪</p> <p>小型特殊自動車</p> <p>貨物 営業用 3,000円</p> <p>農耕用 1,600円</p> <p>自家用 4,000円</p> <p>乗用 営業用 5,500円</p> <p>自家用 7,200円</p> <p>二輪の小型自動車 4,000円</p>	<p>原動機付自転車</p> <p>50cc以下 1,000円</p> <p>90cc以下 1,200円</p> <p>125cc以下 1,600円</p> <p>軽自動車</p> <p>二輪 2,400円</p> <p>三輪 3,100円</p> <p>四輪</p> <p>ミニカー</p> <p>貨物 営業用 3,000円</p> <p>50cc以下 2,500円</p> <p>自家用 4,000円</p> <p>乗用 営業用 5,500円</p> <p>自家用 7,200円</p> <p>小型特殊自動車</p> <p>農耕用 1,600円</p> <p>乗用 営業用 5,500円</p> <p>自家用 7,200円</p> <p>二輪の小型自動車 4,000円</p>
<p>従価割 14.3%</p> <p>従量割 千本につき350円</p>	

5.03%
34%
6,600円
11,400円
350,000円

区分		年度	61	62	
町 民	個人 所得割	均等割	町民税 1,500円 県民税 700円		
		町 民 税	課税標準額	税率(%)	速算控除(円)
			20万円以下の金額	2.5	0
			20万円を超え45万円以下の金額	3	1,000
			45万円を超え70万円以下の金額	4	5,500
			70万円を超え95万円以下の金額	5	12,500
			95万円を超え120万円以下の金額	6	22,000
			120万円を超え220万円以下の金額	7	34,000
			220万円を超え370万円以下の金額	8	56,000
			370万円を超え570万円以下の金額	9	93,000
570万円を超え950万円以下の金額	10		150,000		
950万円を超え1,900万円以下の金額	11		245,000		
1,900万円を超え2,900万円以下の金額	12		435,000		
2,900万円を超え4,900万円以下の金額	13		725,000		
4,900万円を超える金額	14		1,215,000		
県民税	150万円以下の金額	2	0		
	150万円を超える金額	4	30,000		
税 人	法人 均等割	資本金の金額	従業員数	税率	
		1,000万円以下	50人以下	40,000円	
			50人超	120,000円	
		1,000万円を超え 1億円以下の金額	50人以下	120,000円	
			50人超	150,000円	
		1億円を超え10億 円以下の金額	50人以下	150,000円	
			50人超	400,000円	
		10億円を超え50億 円以下の金額	50人以下	400,000円	
			50人超	1,750,000円	
		50億円を超える金 額	50人以下	400,000円	
50人超	3,000,000円				
	法人税割	12.3%			
固定資産税	1.4%	免税点	土地 150,000円 家屋 80,000円 償却資産 1,000,000円		
軽自動車	原動機付自転車 50cc以下1,000円 90cc以下1,200円 125cc以下1,600円 ミニカー 50cc以下2,500円 小型特殊自動車 農耕用 1,600円 その他 4,700円 二輪の小型自動車 4,000円	軽自動車 二輪 2,400円 三輪 3,100円 四輪 貨物 営業用 3,000円 自家用 4,000円 乗用 営業用 5,500円 自家用 7,200円			
町たばこ消費税	従価割 14.3% 従量割 千本につき640円				
電気税					
ガス税					
木材取引税			税目廃止		
特別土地保有税	保有分 1.4% (5,000㎡以上) 取得分 3% (5,000㎡以上)				
都市計画税	0.2%				
国民健康 保険税	所得割	5.7%	5.7%		
	資産割	34%	34%		
	均等割	8,000円	8,000円		
	平等割	14,000円	14,000円		
	課税限度額	370,000円	390,000円		

63

元

2

	課税標準額	税率(%)	速算控除(円)
町民税	60万円以下の金額	3	0
	60万円を超え130万円以下の金額	5	12,000
	130万円を超え260万円以下の金額	7	38,000
	260万円を超え460万円以下の金額	8	64,000
	460万円を超え950万円以下の金額	10	156,000
市民税	950万円を超え1,900万円以下の金額	11	251,000
	1,900万円を超える金額	12	441,000
県民税	150万円以下の金額	2	0
	150万円を超え260万円以下の金額	3	13,000
	260万円を超える金額	4	39,000

	課税標準額	税率(%)	速算控除(円)
町民税	120万円以下の金額	3	0
	120万円を超え500万円以下の金額	8	60,000
	500万円を超える金額	11	210,000
県民税	500万円以下の金額	2	0
	500万円を超える金額	4	100,000

従量税 千本につき1,997円 元年度よりたばこ消費税から
(旧3級品千本につき948円) たばこ税に変更

税目廃止

税目廃止

6.08%	6.48%
34%	34%
8,500円	8,500円
14,500円	14,500円
400,000円	420,000円

区分	年度	3	4	5	6																																																		
町 民 税	均等割	町民税 1,500円 県民税 700円																																																					
	個人所得割	<table border="1"> <thead> <tr> <th colspan="2">課税標準額</th> <th>税率(%)</th> <th>速算控除(円)</th> </tr> </thead> <tbody> <tr> <td rowspan="3">町民税</td> <td>160万円以下の金額</td> <td>3</td> <td>0</td> </tr> <tr> <td>160万円を超え550万円以下の金額</td> <td>8</td> <td>80,000</td> </tr> <tr> <td>550万円を超える金額</td> <td>11</td> <td>245,000</td> </tr> <tr> <td rowspan="2">県民税</td> <td>550万円以下の金額</td> <td>2</td> <td>0</td> </tr> <tr> <td>550万円を超える金額</td> <td>4</td> <td>110,000</td> </tr> </tbody> </table>		課税標準額		税率(%)	速算控除(円)	町民税	160万円以下の金額	3	0	160万円を超え550万円以下の金額	8	80,000	550万円を超える金額	11	245,000	県民税	550万円以下の金額	2	0	550万円を超える金額	4	110,000																															
課税標準額		税率(%)	速算控除(円)																																																				
町民税	160万円以下の金額	3	0																																																				
	160万円を超え550万円以下の金額	8	80,000																																																				
	550万円を超える金額	11	245,000																																																				
県民税	550万円以下の金額	2	0																																																				
	550万円を超える金額	4	110,000																																																				
税 人	法人均等割	<table border="1"> <thead> <tr> <th>資本金の金額</th> <th>従業者数</th> <th>税率</th> </tr> </thead> <tbody> <tr> <td rowspan="2">1,000万円以下</td> <td>50人以下</td> <td>40,000円</td> </tr> <tr> <td>50人超</td> <td>120,000円</td> </tr> <tr> <td rowspan="2">1,000万円を超え1億円以下の金額</td> <td>50人以下</td> <td>120,000円</td> </tr> <tr> <td>50人超</td> <td>150,000円</td> </tr> <tr> <td rowspan="2">1億円を超え10億円以下の金額</td> <td>50人以下</td> <td>150,000円</td> </tr> <tr> <td>50人超</td> <td>400,000円</td> </tr> <tr> <td rowspan="2">10億円を超え50億円以下の金額</td> <td>50人以下</td> <td>400,000円</td> </tr> <tr> <td>50人超</td> <td>1,750,000円</td> </tr> <tr> <td rowspan="2">50億円を超える金額</td> <td>50人以下</td> <td>400,000円</td> </tr> <tr> <td>50人超</td> <td>3,000,000円</td> </tr> </tbody> </table>		資本金の金額	従業者数	税率	1,000万円以下	50人以下	40,000円	50人超	120,000円	1,000万円を超え1億円以下の金額	50人以下	120,000円	50人超	150,000円	1億円を超え10億円以下の金額	50人以下	150,000円	50人超	400,000円	10億円を超え50億円以下の金額	50人以下	400,000円	50人超	1,750,000円	50億円を超える金額	50人以下	400,000円	50人超	3,000,000円																								
	資本金の金額	従業者数	税率																																																				
1,000万円以下	50人以下	40,000円																																																					
	50人超	120,000円																																																					
1,000万円を超え1億円以下の金額	50人以下	120,000円																																																					
	50人超	150,000円																																																					
1億円を超え10億円以下の金額	50人以下	150,000円																																																					
	50人超	400,000円																																																					
10億円を超え50億円以下の金額	50人以下	400,000円																																																					
	50人超	1,750,000円																																																					
50億円を超える金額	50人以下	400,000円																																																					
	50人超	3,000,000円																																																					
	法人税割			12.3%																																																			
固定資産税	1.4%	免税点	土地 300,000円 家屋 200,000円 償却資産 1,500,000円																																																				
軽自動車	<table border="0"> <tr> <td>原動機付自転車</td> <td>軽自動車</td> <td></td> <td></td> <td></td> </tr> <tr> <td>50cc以下1,000円</td> <td>二輪</td> <td>2,400円</td> <td></td> <td></td> </tr> <tr> <td>90cc以下1,200円</td> <td>三輪</td> <td>3,100円</td> <td></td> <td></td> </tr> <tr> <td>125cc以下1,600円</td> <td>四輪</td> <td></td> <td></td> <td></td> </tr> <tr> <td>ミニカー</td> <td>貨物</td> <td>営業用3,000円</td> <td></td> <td></td> </tr> <tr> <td>50cc以下2,500円</td> <td>乗用</td> <td>自家用4,000円</td> <td></td> <td></td> </tr> <tr> <td>小型特殊自動車</td> <td></td> <td>営業用5,500円</td> <td></td> <td></td> </tr> <tr> <td>農耕用 1,600円</td> <td></td> <td>自家用7,200円</td> <td></td> <td></td> </tr> <tr> <td>その他 4,700円</td> <td></td> <td></td> <td></td> <td></td> </tr> <tr> <td>二輪の小型自動車 4,000円</td> <td></td> <td></td> <td></td> <td></td> </tr> </table>					原動機付自転車	軽自動車				50cc以下1,000円	二輪	2,400円			90cc以下1,200円	三輪	3,100円			125cc以下1,600円	四輪				ミニカー	貨物	営業用3,000円			50cc以下2,500円	乗用	自家用4,000円			小型特殊自動車		営業用5,500円			農耕用 1,600円		自家用7,200円			その他 4,700円					二輪の小型自動車 4,000円				
原動機付自転車	軽自動車																																																						
50cc以下1,000円	二輪	2,400円																																																					
90cc以下1,200円	三輪	3,100円																																																					
125cc以下1,600円	四輪																																																						
ミニカー	貨物	営業用3,000円																																																					
50cc以下2,500円	乗用	自家用4,000円																																																					
小型特殊自動車		営業用5,500円																																																					
農耕用 1,600円		自家用7,200円																																																					
その他 4,700円																																																							
二輪の小型自動車 4,000円																																																							
町たばこ税	従量税 千本につき1,997円 (旧3級品千本につき948円)																																																						
特別土地保有税	保有分 1.4% (5,000㎡以上) 取得分 3% (5,000㎡以上)																																																						
都市計画税	0.2%																																																						
国民健康 保険税	所得割	6.6%	7.0%	7.0%																																																			
	資産割	34%	34%	34%																																																			
	均等割	9,000円	10,000円	10,000円																																																			
	平等割	15,000円	16,000円	16,000円																																																			
	課税限度額	440,000円	560,000円	500,000円																																																			

7	8	9
町民税 2,000円		県民税 1,000円

	課税標準額	税率(%)	速算控除(円)
町民税	200万円以下の金額	3	0
	200万円を超え700万円以下の金額	8	100,000
	700万円を超える金額	11	310,000
県民税	700万円以下の金額	2	0
	700万円を超える金額	4	140,000

	課税標準額	税率(%)	速算控除(円)
町民税	200万円以下の金額	3	0
	200万円を超え700万円以下の金額	8	100,000
	700万円を超える金額	12	380,000
県民税	700万円以下の金額	2	0
	700万円を超える金額	3	70,000

平成6年4月1日
以降に終了する
事業年度から適用

資本金の金額	従業員数	税率
1,000万円以下	50人以下	50,000円
	50人超	120,000円
1,000万円を超え 1億円以下の金額	50人以下	130,000円
	50人超	150,000円
1億円を超え10億 円以下の金額	50人以下	160,000円
	50人超	400,000円
10億円を超える金額	50人以下	410,000円
10億円を超え50億 円以下の金額	50人超	1,750,000円
	50億円を超える金額	50人超

従量税 千本につき2,434円
(旧3級品千本につき1,155円)

6.2%	6.5%
34%	34%
10,000円	15,000円
16,000円	20,000円
500,000円	520,000円

区分		年度	10	11	
町 民 税	均等割	町民税 2,000円 県民税 1,000円			
		個人所得割	課税標準額		税率(%)
	町民税		200万円以下の金額	3	0
			200万円を超え700万円以下の金額	8	100,000
			700万円を超える金額	12	380,000
	県民税		700万円以下の金額	2	0
			700万円を超える金額	3	70,000
	法人税割	12.3%			
		固定資産税	1.4%	免税点	土地 300,000円 家屋 200,000円 償却資産 1,500,000円
	軽自動車	原動機付自転車 50cc以下 1,000円 90cc以下 1,200円 125cc以下 1,600円 ミニカー 50cc以下 2,500円 小型特殊自動車 農耕用 1,600円 その他 4,700円 二輪の小型自動車 4,000円	軽自動車 二輪 2,400円 三輪 3,100円 四輪 貨物 営業用 3,000円 自家用 4,000円 採用 営業用 5,500円 自家用 7,200円		
町たばこ税	従量税 千本につき 2,434円 (旧3級品千本につき 1,155円)	従量税 千本につき 2,668円 (旧3級品千本につき 1,266円)			
特別土地保有税	保有分 1.4% (5,000㎡以上) 取得分 3% (5,000㎡以上)				
都市計画税	0.2%				
国民健康保険税	所得割	7.0%			
	資産割	35%			
	均等割	15,000円			
	平等割	20,000円			
課税限度額		530,000円			

区分		年度	12	13	14	
町 民 税	個人	均等割	町民税 2,000円 県民税 1,000円			
		所得割	課税標準額		税率(X)	速算控除(円)
			町民税	200万円以下の金額	3	0
				200万円を超え700万円以下の金額	8	100,000
				700万円を超える金額	10	240,000
	県民税	700万円以下の金額	2	0		
		700万円を超える金額	3	70,000		
	法人	均等割	資本金の金額		従業員数	税率
			1,000万円以下	50人以下	50,000円	
				50人超	120,000円	
1,000万円を超え1億円以下の金額			50人以下	130,000円		
			50人超	150,000円		
1億円を超え10億円以下の金額	50人以下		160,000円			
	50人超		400,000円			
10億円を超え50億円以下の金額	50人以下		410,000円			
	50人超		1,750,000円			
50億円を超える金額	50人以下		400,000円			
	50人超	3,000,000円				
法人税割	12.3%					
固定資産税	1.4%	免税点	土地 300,000円 家屋 200,000円 償却資産 1,500,000円			
軽自動車	原動機付自転車 50cc以下 1,000円 90cc以下 1,200円 125cc以下 1,600円 ミニカー 50cc以下 2,500円 小型特殊自動車 乗用 1,600円 小型特殊1,000cc以下 2,400円 その他 4,700円 三輪の小型自動車 4,000円		軽自動車 二輪 2,400円 三輪 3,100円 四輪 貨物 営業用 3,000円 自家用 4,000円 乗用 営業用 5,500円 自家用 7,200円			
町たばこ税	従量税 千本につき2,668円 (旧3級品千本につき1,266円)					
特別土地保有税	保有分 1.4% (5,000㎡以上) 取得分 3% (5,000㎡以上)					
都市計画税	0.2%					
国民健康保険税	基礎課税額	所得割	7.0%		7.2%	
		資産割	35%		33%	
		均等割	15,000円		17,000円	
		平等割	20,000円		20,000円	
	課税限度額	530,000円		530,000円		
	介護納付金課税額	所得割	0.8%		0.8%	
	均等割	9,000円		9,000円		
	課税限度額	70,000円		70,000円		

区分		年度	15	16																												
		均等割	町民税 2,000円 県民税 1,000円	町民税 3,000円 県民税 1,000円																												
町	個人	所得割	<table border="1"> <thead> <tr> <th>課税標準額</th> <th>税率(%)</th> <th>速算控除(円)</th> </tr> </thead> <tbody> <tr> <td>町民税 200万円以下の金額</td> <td>3</td> <td>0</td> </tr> <tr> <td>200万円を超え700万円以下の金額</td> <td>8</td> <td>100,000</td> </tr> <tr> <td>700万円を超える金額</td> <td>10</td> <td>240,000</td> </tr> <tr> <td>県民税 700万円以下の金額</td> <td>2</td> <td>0</td> </tr> <tr> <td>700万円を超える金額</td> <td>3</td> <td>70,000</td> </tr> </tbody> </table>		課税標準額	税率(%)	速算控除(円)	町民税 200万円以下の金額	3	0	200万円を超え700万円以下の金額	8	100,000	700万円を超える金額	10	240,000	県民税 700万円以下の金額	2	0	700万円を超える金額	3	70,000										
			課税標準額	税率(%)	速算控除(円)																											
町民税 200万円以下の金額	3	0																														
200万円を超え700万円以下の金額	8	100,000																														
700万円を超える金額	10	240,000																														
県民税 700万円以下の金額	2	0																														
700万円を超える金額	3	70,000																														
税	法人	均等割	<table border="1"> <thead> <tr> <th>資本金の金額</th> <th>従業員数</th> <th>税率</th> </tr> </thead> <tbody> <tr> <td rowspan="2">1,000万円以下</td> <td>50人以下</td> <td>50,000円</td> </tr> <tr> <td>50人超</td> <td>120,000円</td> </tr> <tr> <td rowspan="2">1,000万円を超え1億円以下の金額</td> <td>50人以下</td> <td>130,000円</td> </tr> <tr> <td>50人超</td> <td>150,000円</td> </tr> <tr> <td rowspan="2">1億円を超え10億円以下の金額</td> <td>50人以下</td> <td>160,000円</td> </tr> <tr> <td>50人超</td> <td>400,000円</td> </tr> <tr> <td rowspan="2">10億円を超え50億円以下の金額</td> <td>50人以下</td> <td>410,000円</td> </tr> <tr> <td>50人超</td> <td>1,750,000円</td> </tr> <tr> <td rowspan="2">50億円を超える金額</td> <td>50人以下</td> <td>400,000円</td> </tr> <tr> <td>50人超</td> <td>3,000,000円</td> </tr> </tbody> </table>		資本金の金額	従業員数	税率	1,000万円以下	50人以下	50,000円	50人超	120,000円	1,000万円を超え1億円以下の金額	50人以下	130,000円	50人超	150,000円	1億円を超え10億円以下の金額	50人以下	160,000円	50人超	400,000円	10億円を超え50億円以下の金額	50人以下	410,000円	50人超	1,750,000円	50億円を超える金額	50人以下	400,000円	50人超	3,000,000円
			資本金の金額	従業員数	税率																											
1,000万円以下	50人以下	50,000円																														
	50人超	120,000円																														
1,000万円を超え1億円以下の金額	50人以下	130,000円																														
	50人超	150,000円																														
1億円を超え10億円以下の金額	50人以下	160,000円																														
	50人超	400,000円																														
10億円を超え50億円以下の金額	50人以下	410,000円																														
	50人超	1,750,000円																														
50億円を超える金額	50人以下	400,000円																														
	50人超	3,000,000円																														
		法人税割	12.30%																													
固定資産税		1.4%	免税点	土地 300,000円 家屋 200,000円 償却資産 1,500,000円																												
軽自動車		<table border="1"> <thead> <tr> <th>原動機付自転車</th> <th>軽自動車</th> </tr> </thead> <tbody> <tr> <td>50cc以下 1,000円</td> <td>二輪 2,400円</td> </tr> <tr> <td>90cc以下 1,200円</td> <td>三輪 3,100円</td> </tr> <tr> <td>125cc以下 1,600円</td> <td>四輪</td> </tr> <tr> <td>ミニカー</td> <td>貨物 営業用 3,000円</td> </tr> <tr> <td>50cc以下 2,500円</td> <td>自家用 4,000円</td> </tr> <tr> <td>小型特殊自動車</td> <td>乗用 営業用 5,500円</td> </tr> <tr> <td>農耕用 1,800円</td> <td>自家用 7,200円</td> </tr> <tr> <td>小型特殊1,000cc以下 2,400円</td> <td></td> </tr> <tr> <td>その他 1,700円</td> <td></td> </tr> <tr> <td>二輪の小型自動車 4,000円</td> <td></td> </tr> </tbody> </table>			原動機付自転車	軽自動車	50cc以下 1,000円	二輪 2,400円	90cc以下 1,200円	三輪 3,100円	125cc以下 1,600円	四輪	ミニカー	貨物 営業用 3,000円	50cc以下 2,500円	自家用 4,000円	小型特殊自動車	乗用 営業用 5,500円	農耕用 1,800円	自家用 7,200円	小型特殊1,000cc以下 2,400円		その他 1,700円		二輪の小型自動車 4,000円							
原動機付自転車	軽自動車																															
50cc以下 1,000円	二輪 2,400円																															
90cc以下 1,200円	三輪 3,100円																															
125cc以下 1,600円	四輪																															
ミニカー	貨物 営業用 3,000円																															
50cc以下 2,500円	自家用 4,000円																															
小型特殊自動車	乗用 営業用 5,500円																															
農耕用 1,800円	自家用 7,200円																															
小型特殊1,000cc以下 2,400円																																
その他 1,700円																																
二輪の小型自動車 4,000円																																
町たばこ税		千本につき2,977円 (旧3級品千本につき1,412円)																														
特別土地保有税		課税停止																														
都市計画税		0.2%																														
国民健康保険税	基礎課税額	所得割	7.8%																													
		資産割	26.6%																													
		均等割	19,500円																													
		平等割	22,500円																													
	課税限度額	530,000円																														
	介護付課税額	所得割	0.8%																													
均等割		9,000円																														
		課税限度額	70,000円																													

17

町民税 3,000円 県民税 1,000円
町民税 1,500円 県民税 500円

※ 平成17年度のみ生計を同一とする妻の半額税あり